

Zpráva o činnosti muzea

Středočeské muzeum v Roztokách u Prahy, p. o.



Středočeský kraj

2018

Zpracovatel: Středočeské muzeum v Roztokách u Prahy, p. o.

Adresa sídla: Zámek 1, 252 63 Roztoky

IČ: 00069850

Telefon: 233 029 011

E-mail: muzeum@muzeum-roztoky.cz

Internetové stránky: www.muzeum-roztoky.cz

Otevírací doba SMR:

Zámecký park: celoročně, středa až neděle: 10.00–18.00

Informační centrum: celoročně, středa až neděle: 10.00–12.00, 13.00–18.00

Aktuální výstavy: celoročně, středa až neděle: 10.00–18.00

Expozice – Vrchnostenská správa panství aneb jak bydlel a úřadoval pan správce, Život v letovisku aneb jak se jezdilo do Roztok na letní byt: celoročně, středa až neděle: 10.00–18.00

Expozice Ateliér Zdenky Braunerové: duben až říjen, středa až neděle: 10.00–18.00

Knihovna SMR – úřední hodiny: celoročně, středa 8.00–12.00, 12.30–16.30

Zřízení zpracovatele: Zřizovací listina č. 72-11/2010/ZK ze dne 9. 6. 2010

Zřizovatel: Středočeský kraj, Zborovská 11, 150 21 Praha 5

Obsah

- I. Charakteristika organizace
- II. Sbírkotvorná činnost
- III. Evidence a inventarizace
- IV. Ochrana sbírek, konzervování, restaurování
- V. Výzkumná a dokumentační činnost
- VI. Prezentační činnost
- VII. Publikační činnost
- VIII. Ostatní odborná činnost
- IX. Ekonomická část

I. Charakteristika organizace

Středočeské muzeum v Roztokách u Prahy, které spravuje a užívá zámek s přilehlým areálem budov a parkem, Braunerův mlýn, ateliér Zdenky Braunerové a detašované pracoviště v Libčicích nad Vltavou, patří mezi příspěvkové instituce zřizované Středočeským krajem. Hlavním posláním muzea je sbírkotvorná činnost, péče o sbírky i jejich prezentace, neméně podstatná je však také jeho vědecko-výzkumná role. Organizace má funkci vzdělávací, zprostředkovává laické i odborné veřejnosti informace a poznatky z oblasti historie, kultury a přírodních věd.

Ve sbírkovém fondu muzea jsou zastoupeny exponáty z botanického, zoologického, archeologického, etnografického, historického a výtvarné oboru, zahrnuje rovněž písemnosti a tisky. Základní působnost instituce je přirozeně spojena s územím Středočeského kraje, podstatná část sbírek tudíž pochází z této oblasti, ačkoliv některé předměty jsou doplňovány i z dalších území České republiky, případně také ze zahraničí. Návštěvníci mohou zhlédnout tři stále historické expozice a muzeum, do něhož loni zavítalo přes 40.000 návštěvníků, navíc realizuje v průběhu roku přibližně 10 krátkodobých výstav. Pravidelně je doplňují četné doprovodné a lektorské programy, koncerty nebo další oblíbené akce pro veřejnost, k nimž loni patřily například Mezinárodní den archeologie, Design Lock nebo Adventní neděle.

Historie a současnost

Nemalou zásluhu na vzniku jedné z nejmladších regionálních institucí – Středočeského muzea v Roztokách u Prahy, p. o. – je nutné připsat dobrovolným vlastivědným pracovníkům, kteří se zasadili v roce 1953 o založení Vlastivědného odboru při Osvětové besedě. K aktivitám zmíněného odboru patřila nejen osvětová činnost, shromažďování sbírkových předmětů a zahájení spolupráce s řadou dobrovolníků i profesionálních institucí, ale především záměr zachránit zchátralou budovu roztockého zámku, jehož historie sahá až do 13. století.

V roce 1957 bylo usnesením rady Okresního národního výboru Praha-západ zřízeno Okresní vlastivědné muzeum se sídlem v roztockém zámku a již o čtyři roky později se jeho brány otevřely veřejnosti. V první polovině 60. let se stala instituce, podobně jako dalších pět organizací, oblastním muzeem a už koncem tohoto desetiletí zde byly zřízeny tři depozitáře, fotografická laboratoř a došlo také ke zpřístupnění Velké a Malé výstavní síně. Od roku 1974, kdy se muzeum stalo jedinou krajskou organizací, neslo název Středočeské muzeum v Roztokách u Prahy a krátce na to se instituci podařilo získat rovněž areál Braunerova mlýna i s původním ateliérem Zdenky Braunerové.

Z důvodu rychle se rozrůstajících, zejména archeologických, sbírkových fondů vzniklo v 90. letech v nedalekých Libčicích nad Vltavou ještě detašované pracoviště. V roce 2002 zasáhla muzeum ničivá povodeň, která udeřila s menší intenzitou opakovaně roku 2013 a vedla k rozsáhlým rekonstrukcím jednotlivých objektů, na nichž se podílela také Evropská unie. Nové expozice se dočkaly zpřístupnění v červnu roku 2014 a také v současnosti probíhají v muzeu další vítané změny podpořené Evropským fondem pro regionální rozvoj a Ministerstvem pro místní rozvoj ČR. Výsledkem těchto změn bude vytvoření nové archeologické interaktivní expozice Stopami věků a současně komplexní obnova bývalé stodoly v areálu Středočeského muzea v Roztokách u Prahy i jejího okolí, které pomohou prezentovat archeologický sbírkový fond veřejnosti pomocí nejmodernějších technologií.



Roztoky – areál zámku



Roztoky – letecký pohled na areál zámku

Objekty ve správě muzea:

Roztoky – areál Braunerova mlýna – ředitelství, administrativní a odborná pracoviště, Ateliér Zdenky Braunerové

Roztoky – areál zámku (kulturní památka) – výstavní prostory a stálé expozice, depozitáře, odborná pracoviště

Libčice nad Vltavou – areál statku – detašované archeologické pracoviště, depozitáře



Roztoky – areál Braunerova mlýna, budovy ředitelství, administrativního a odborného pracoviště



Roztoky – Ateliér Zdenky Braunerové



Libčice nad Vltavou – areál statku – detašované archeologické pracoviště, depozitáře

II. Sbírkotvorná činnost

Středočeské muzeum spravuje dvě sbírky zapsané v Centrální evidenci sbírek ČR (CES):

- Sbírku Středočeského muzea v Roztokách u Prahy – SČM ev. č. 001-07-31/019001
dělenou do sedmi podsbírek:
 1. Archeologická
 2. Botanická
 3. Etnografická
 4. Historická
 5. Písemnosti a tisky
 6. Zoologická
 7. Další – vzorkovnice keramiky ÚUŘ Štěchovice
- Archeologickou sbírku Středočeského muzea v Roztokách u Prahy – ASM ev. č. 002-05-13/248002,
kterou tvoří pouze podsbírka archeologická.

1. Nabývání sbírek

1.1 Archeologická sbírka Středočeského muzea v Roztokách u Prahy (ASM)

V roce 2018 byla vlastní sbírkotvorná archeologická činnost tvořena přírůstky ze záchranných archeologických výzkumů (dále ZAV) vyvolaných stavbami rodinných domů individuálních stavebníků a ze záchranných archeologických výzkumů vycházejících z komerčních aktivit právnických subjektů, prováděných na základě usnesení Rady kraje č. 022-30/2017/RK ze dne 24. 8. 2017.

Část předmětů Archeologické sbírky pochází rovněž z náhodných nálezů, přičemž v průběhu minulého roku byla díky akviziční činnosti pořízena antická mince (bronzový sestercius římského císaře Septimia Severa) zakoupená za částku 15 000 Kč v rámci Plánu investic Středočeského kraje.

Př. č.	Způsob nabytí do sbírek	Předmět/Charakteristika	Ks	Lokalita, k. ú.	Parcela, ppč.	AMČR / Zodp. osoba
1/ 2018	vlastní výzkumná činnost	soubor ker. zlomků, zachyceno celkem 5 sídlištních archeologických objektů, exkavace na profilových řezech, časný latén	8	Malé Číčovice	RD, 501/11	C-201802257, Mgr. Daněček, Mgr. Smíšek
2/ 2018	vlastní výzkumná činnost	soubor ker. zlomků, zachycen 1 sídlištní archeologický objekt, exkavace na profilových řezech, kultura nálevkovitých pohárů	1	Litovice	RD, 518/56	C-201802256, Mgr. Nový
3/ 2018	vlastní výzkumná činnost	soubor ker. zlomků, zvířecí kosti, zachyceno celkem 12 sídlištních arch. objektů – intravilán obce, exkavace na profilových řezech, případně v ploše, neolit – doba bronzová – pozdní halštát a novověk	32	Holubice v Čechách	rekonstrukce chodníků, osvětlení	C-201803773, Mgr. Daněček, Mgr. Smíšek
4/ 2018	vlastní výzkumná činnost	soubor ker. zlomků, zvířecí kosti, zachycen 1 archeologický objekt – kostrový hrob v zásobní jámě, exkavace v ploše, eneolit	20	Kamýk u Velkých Přílep	RD, 189/14	C-201805043, Mgr. Smíšek
5/ 2018	vlastní výzkumná činnost	soubor ker. zlomků, zachyceno kulturní souvrství, exkavace na profilových řezech, mladší doba železná, novověk	7	Úholičky	RD, 323/1, 481/1	C-201804880, Mgr. Nový
6/ 2018	vlastní výzkumná činnost	soubor ker. zlomků, zachyceno 7 archeologických objektů, z toho dva kostrové hroby (kultura a únětická), exkavace v ploše, neolit až pozdní halštát	12	Holubice v Čechách	RD, 244/8	C-201809962, Mgr. Daněček
7/ 2018	vlastní výzkumná činnost	soubor ker. zlomků, zachycena kulturní vrstva, exkavace na profilových řezech, mladší doba železná	3	Roztoky	RD, 2189	C-201703706, Mgr. Nový
8/ 2018	vlastní výzkumná činnost	soubor ker. zlomků, zvířecí kosti, zachyceno 9 archeolog. sídlištních objektů, exkavace na profil řezech, zemědělský pravěk až novověk	89	Holubice v Čechách	Rekonstrukce kNN	C-201805360, Mgr. Daněček, Mgr. Smíšek

9/ 2018	vlastní výzkumná činnost	soubor ker. zlomků, zachycen úvoz cesty, vzorkování, novověk	1	Kamýk u Velkých Přílep	RD, 182/14	C-201805594, Mgr. Nový
11/ 2018	vlastní výzkumná činnost	soubor ker. zlomků, zachycena kulturní vrstva, exkavace, na profilových řezech, vzorkování, raný středověk	1	Žalov	RD, 2725, 2727	C-201805667, Mgr. Nový
12/ 2018	vlastní výzkumná činnost	soubor ker. zlomků, zvířecí kosti, zachyceno celkem 25 archeologických sídlištních objektů, exkavace na profilových řezech a v ploše, kultura s lineární keramikou, kultura jordanovská, kultura knovízská, kultura štitárská, starší doba železná	215	Holubice v Čechách	RD, 256/4	C-201806813, Mgr. Daněček, Mgr. Smíšek
13/ 2018	vlastní výzkumná činnost	soubor ker. zlomků, zachycena kulturní vrstva, exkavace na profilových řezech, starší doba železná	2	Chýnov	IS, 205/20,26	C-201807142, Mgr. Černý
14/ 2018	vlastní výzkumná činnost	soubor ker. zlomků, zachycena kulturní vrstva, exkavace na profilových řezech, zemědělský pravěk	1	Kněžívka	RD, 278/2	C-201804295, Mgr. Nový
15/ 2018	vlastní výzkumná činnost	soubor ker. zlomků, zachycena kulturní vrstva a relikt hradebního tělesa 2. předhradí přemyslovského hradiště Levý Hradec(NKP), exkavace na profilových řezech i v ploše, raný středověk	6	Žalov	plot, 2726/1	C-201804615, Mgr. Nový
16/ 2018	vlastní výzkumná činnost	soubor ker. zlomků, zachycena kulturní vrstva, exkavace na profilových řezech, eneolit-doba bronzová	1	Libčice nad Vltavou	RD, 810/4	C-201807046, Mgr. Nový
17/ 2018	vlastní výzkumná činnost	soubor ker. zlomků, zachycen 1 archeologický objekt – žárový hrob s urnou, exkavace na profilových řezech i v ploše, knovízská kultura	2	Holubice v Čechách	bazén, 93/18	C-201808473, Mgr. Daněček
18/ 2018	vlastní výzkumná činnost	soubor ker. zlomků, zvířecí kosti, exkavace v ploše, doba bronzová, raný středověk	probíhá zpracování	Roztoky	stodola, 30/2	C-201809927, Mgr. Klementová, Mgr. Nový
19/ 2018	vlastní výzkumná činnost	soubor ker. zlomků, zvířecí kosti, zachyceno celkem 9 archeologických	53	Holubice v Čechách	plot, 93/15	C-201809836, Mgr. Daněček, Mgr. Smíšek

		objektů – 8 kostrových a 1 žárový hrob, exkavace na profilových řezech a v ploše, kultura únětická, kultura knovízská				
20/ 2018	vlastní výzkumná činnost	soubor ker. zlomků, zachycena kulturní vrstva, exkavace na profilových řezech, novověk	3	Žalov	jezíčko, 2748/1	C-201703256, Mgr. Nový
21/ 2018	vlastní výzkumná činnost	soubor ker. zlomků, zvířecí kosti, zachycena kulturní vrstva, exkavace na profilových řezech, doba bronzová, doba římská	21	Kamýk u Velkých Přílep	RD, 36/17	C-201810322, Mgr. Nový, Mgr. Černý
22/ 2018	vlastní výzkumná činnost	soubor ker. zlomků, zachycen 1 archeologický sídlištní objekt, exkavace na profilových řezech, zemědělský pravěk	2	Kozinec	RD, 57/21	C-201807959, Mgr. Daněček, Mgr. Smíšek
23/ 2018	vlastní výzkumná činnost	soubor ker. zlomků, zachyceny 3 archeologické sídlištní objekty, exkavace na profilových řezech i v ploše, časná doba římská	10	Holubice v Čechách	RD, 77/6	C-201807718, Mgr. Daněček, Mgr. Smíšek
24/ 2018	vlastní výzkumná činnost	kamenný nástroj, ker. zlomky, kovy	148	Holubice v Čechách	458, 492, 554	Mgr. Smíšek, Mgr. Daněček
25/ 2018	náhodný nález – L. Roušal	kovové předměty	1	Horoměřice	290	Mgr. Smíšek, Mgr. Daněček
26/ 2018	náhodný nález – P. a M. Hradcovi	ker. zlomky, štípaná industrie	2	Hostivice	1149/4	Mgr. Smíšek, Mgr. Daněček
27/ 2018	náhodný nález – L. Roušal	kovový předmět	1	Hvozdnice	708/1	Mgr. Smíšek, Mgr. Daněček
28/ 2018	náhodný nález – D. Franěk	kamenný nástroj	1	Okoř	35/1	Mgr. Smíšek, Mgr. Daněček
29/ 2018	náhodný nález – P. a M. Hradcovi	ker. zlomky, kamenné nástroje	5	Ořech	405/1, 405/12	Mgr. Smíšek, Mgr. Daněček
30/ 2018	náhodný nález – V. Kosina	kovový předmět	1	Otovice	1089	Mgr. Smíšek, Mgr. Daněček
31/ 2018	náhodný nález – D. Franěk	kamenné nástroje	2	Tuchoměřice	718/1	Mgr. Smíšek, Mgr. Daněček
32/ 2018	náhodný nález – J. Baletka	ker. zlomky, kamenný nástroj	2	Žalov	3598	Mgr. Smíšek, Mgr. Daněček

33/ 2018	vlastní výzkumná činnost	kovové předměty	7	Statenice	140/17	Mgr. Smíšek, Mgr. Daněček
34/ 2018	náhodný nález – P. a M. Hradcovi	ker. zlomky, kovový předmět	3	Středokluky	Katastr obce	Mgr. Smíšek, Mgr. Daněček
35/ 2018	náhodný nález – V. Kosina	kovové předměty	3	Svrkyně	287/1, 287/38, 287/41, 287/52, 336, 338	Mgr. Smíšek, Mgr. Daněček
36/ 2018	náhodný nález – V. Kosina	ker. zlomky	1	Trněný Újezd	761, 762	Mgr. Smíšek, Mgr. Daněček
37/ 2018	vlastní výzkumná činnost	ker. zlomky, kovové předměty	23	Tursko	733, 734, 757, 773, 774, 775	Mgr. Smíšek, Mgr. Daněček
38/ 2019	vlastní výzkumná činnost	ker. zlomky, kovové předměty	53	Úholičky	285/1, 374, 415/1	Mgr. Smíšek, Mgr. Daněček
39/ 2018	Akvizice (nákup) – R. Vlček	Antická mince	1	Tursko	299/1	Mgr. Smíšek

Vybraná obrazová dokumentace ze záchranných archeologických výzkumů



Fragmenty kamnových kachlů ze 16. století nalezené v odpadní jámě, Holubice, jádro obce
Rekonstrukce vedení kNN



Fragmenty kamnových kachlů ze 16. století nalezené v odpadní jámě, Holubice, jádro obce
Rekonstrukce vedení kNN



Kostrový hrob únětické kultury, Holubice, parc. č. 93/15, Stavba oplocení pozemku



Kostrový hrob únětické kultury se dvěma nádobami, Holubice, parc. č. 244/8, Stavba rodinného domu



Saský tolar z roku 1539 objevený ve výhozu z výkopu před čp. 76, Holubice, jádro obce, Rekonstrukce vedení KNN



Záchranný výzkum pohřebiště únětické kultury Holubice, parc. č. 93/15, Stavba oplocení pozemku

1.2 Sbírka Středočeského muzea v Roztokách u Prahy (SČM)

Historické fondy

Historický fond SM byl doplňován podle plánu sbírkotvorné činnosti a v souvislosti s plněním výzkumných a dokumentačních úkolů interních a programových projektů formou darů, převodu od jiných institucí, nákupy a ve výjimečných případech vlastním sběrem.

• Nákupy

Prodejce	Předmět/Charakteristika	Podsbírka	Ks	Cena
soukromá osoba	bytové textilie, čepce, kroj	etnografická	38	20 000 Kč
soukromá osoba	bytové textilie, stolní textilie	historická	71	20 000 Kč
soukromá osoba	textilie	historická	12	25 840 Kč

• Dary

Dárce	Předmět/Charakteristika	Podsbírka	Ks
soukromá osoba	knihy, sklo, porcelán	historická	101
město Roztoky	plastika	historická	1
soukromá osoba	knihy, sklo, porcelán	historická	115
soukromá osoba	nádobí, lustr, váhy	historická	22
soukromá osoba	textilie, kabelka, střevíce	historická	11
soukromá osoba	knihy	historická	30
soukromá osoba	dětské oblečení, formičky	historická	17
soukromá osoba	stříhy	historická	18
soukromá osoba	mixer, oděvy	historická	10
soukromá osoba	textilie, knihy, umyvadlo se džbánem	historická	28
soukromá osoba	sponky do sešíváčky	historická	1
soukromá osoba	křesla	historická	2
soukromá osoba	kabelky	historická	3
soukromá osoba	fotografie	historická	1
soukromá osoba	fotografie	historická	5
soukromá osoba	fotografie	historická	7
soukromá osoba	fotografie	historická	2
soukromá osoba	mísa, plastika	etnografická	2
soukromá osoba	krucifix, plastika Pražské Jezulátko	etnografická	2
soukromá osoba	halenka	etnografická	1
soukromá osoba	kroj, lidové textilie	etnografická	8
soukromá osoba	snář rukopisný	písemnosti a tisky	4
soukromá osoba	rod. záznamy, propagační materiály	písemnosti a tisky	13
soukromá osoba	noty, vlasy	písemnosti a tisky	2
soukromá osoba	vysvědčení	písemnosti a tisky	3
soukromá osoba	osobní a rodinné doklady	písemnosti a tisky	88

- Převody a sběry

Původce	Předmět/Charakteristika	Podsbírka	Ks
Úřad pro zastupování státu ve věcech majetkových	knihy, časopisy, reklamní letáky	historická	371
staré fondy	knihy, časopisy	historická	178
staré fondy	stavební deník	písemnosti a tisky	1
vlastní sběr	hoblík	etnografická	1
vlastní sběr	stavebnice, mýdlo	historická	3
vlastní sběr	žehlička na kalhotové puky	historická	1
vlastní sběr	dřeváky, 1 pár	historická	1
vlastní sběr	kniha	historická	1
vlastní sběr	fotografie	historická	1
vlastní sběr	fotografie	historická	12
vlastní sběr	soupis legionářů	písemnosti a tisky	1
vlastní sběr	školní doklady	písemnosti a tisky	5
MK ČR	dokument – záštita nad výstavou	písemnosti a tisky	1

Přírodovědné fondy

Přírodovědné fondy (botanika, zoologie) byly v průběhu roku doplňovány vlastní sběrnou činností, dary a nákupy.

- Nákupy

Prodejce	Předmět/Charakteristika	Podsbírka	Ks	Cena
soukromá osoba	Coleoptera (brouci)	zoologická	2347	18 776 Kč

- Dary

Dárce	Předmět/Charakteristika	Podsbírka	Ks
soukromá osoba	samec kutilky <i>Isodontia mexicana</i>	zoologická	1

- Vlastní sběr

Původce	Předmět/Charakteristika	Podsbírka	Ks
vlastní sběr – Mgr. Veronika Dlouhá	Magnoliophyta	botanická	55
vlastní sběr – RNDr. Oldřich Hovorka, Ph.D.	Molusca (lastury a ulity měkkýšů)	zoologická	5
vlastní sběr – RNDr. Oldřich Hovorka, Ph.D.	Orthoptera (rovnokřídlí)	zoologická	17
vlastní sběr – RNDr. Oldřich Hovorka, Ph.D.	Hemiptera (polokřídlí)	zoologická	30
vlastní sběr – RNDr. Oldřich Hovorka, Ph.D.	Hymenoptera (blanokřídlí)	zoologická	25
vlastní sběr – RNDr. Oldřich Hovorka, Ph.D.	Coleoptera (brouci)	zoologická	340
vlastní sběr – RNDr. Oldřich Hovorka, Ph.D.	Mecoptera (srpice)	zoologická	2

vlastní sběr – RNDr. Oldřich Hovorka, Ph.D.	Raphidioptera (dlouhošijky)	zoologická	1
vlastní sběr – RNDr. Oldřich Hovorka, Ph.D.	Diptera (dvoukřídli)	zoologická	12
vlastní sběr – RNDr. Oldřich Hovorka, Ph.D.	Lepidoptera (motýli)	zoologická	10

2. Vyřazení ze sbírky

Na základě provedených inventarizací sbírek byly Poradním sborem pro sbírkotvornou činnost schváleny návrhy na vyřazení sbírkových předmětů v podsbírce archeologické:

Sbírka/Podsbírka	Důvod vyřazení	Předmět	Ks
Sbírka Středočeského muzea Rostokách u Prahy – podsbírka archeologická	ztráta	Keramické nádoby, Fe předměty, kosti, lebky, kameny, sklo	2640

3. Změny zápisu v centrální evidenci sbírek

V podávání žádostí o změnu zápisu v centrální evidenci sbírek je postupováno v souladu se zákonem č. 122/2000 Sb. o ochraně sbírek muzejní povahy a souvisejícími předpisy, dále podle interních předpisů pro správu, evidenci a ochranu sbírek v SM.

Aktualizace Sbírky Středočeského muzea v Rostokách u Prahy a Archeologické sbírky Středočeského muzea v Rostokách u Prahy v CES byla v roce 2018 provedena 11. 12. 2018 dle níže přiložených podkladů:

Sbírka/Podsbírka:	Nové přírůstky I. st.	Přiřazení inv. čísla II. st.	Vyřazení	Náprava omylu	Dohledání	Jiné změny
SČM/001-07-31/019001:						
Podsbírka etnografická	7					119
Podsbírka historická	413	1220		118	13	
Podsbírka archeologická	24		2640		417	
Podsbírka zoologická	14					
ASM/002-05-13/248002:	34				811	

III. Evidence a inventarizace

1. Chronologická evidence (I. stupeň)

Sbírky a podsbírký	Celkem		Dary/přijaté nálezy		Nákupy		Výzkum – vlastní sběr		Ostatní	
	př. č.	ks	př. č.	ks	př. č.	ks	př. č.	ks	př. č.	ks
ASM	39	748	11	22	1	1	27	725	0	0
SČM – podsbírká:	př. č.	ks	př. č.	ks	př. č.	ks	př. č.	ks	př. č.	ks
historická										
	568	1026	331	372	59	83	22	22	156	549
etnografická	44	53	10	14	33	38	1	1		
písemnosti a tisky	94	125	79	110			7	7	8	8
zoologická										
	11	2790	1	1	1	2347	9	442	29	231
botanická	1	55					1	55		
vzorkovnice keramiky ÚUŘ Štěchovice										
Celkem SČM	718	4049	421	497	93	2468	40	527	193	788

2. Systematická evidence (II. stupeň)

2.1 Archeologická sbírka (ASM/002-05-13/248002):

V rámci Archeologické sbírky ASM bylo převedeno do II. stupně evidence **3 259 ks = 1 620 ev. čísel / inv. čísel**.

2.2 Sbírka (SČM/001-07-31/019001):

V rámci Sbírky SČM byly převedeny do II. stupně evidence, doplněny a upraveny tyto údaje:

Sbírka/Podsbírká	Způsob zpracování	Počet př. č./inv. č.	Ks
SČM/001-07-31/019001/historická	převod do II. stupně	764 př. č./1901 inv. č.	2501
SČM/001-07-31/019001/historická	převod do II. stupně	18 př. č./18 inv. č.	32
SČM/001-07-31/019001/zoologická	oprava a doplnění	2 př. č./2500 inv. č.	2500
SČM/001-07-31/019001/zoologická	převod do II. stupně	37 př. č./417 inv. č.	14464
SČM/001-07-31/019001/botanická	doplnění údajů	21265 inv. č.	21265
SČM/001-07-31/019001/botanická	doplnění revizních údajů	3270 inv. č.	3270

3. Evidence pohybu sbírek

3.1 Zápůjčky jiným organizacím od SM

Archeologické oddělení – výstavy, studijní účely	Počet smluv	Počet evidenčních čísel sbírkových zapůjčených předmětů / pomocný fond (repliky)	Ks
Soubor mincí pro výstavu S archeologem za mincovními poklady, Národní muzeum	1	65	176
Odborné oddělení – výstavy, studijní účely Výstavy:			
Malované na skle, Muzeum v Bruntálu	1	7	7
Z. Braunerová a deset mužů na paletě jejího života, GVU Hodonín	2	175	175
Koloniál pana Bajzy, Obec Máslovice	1	47	47
Zbraně na Berounsku v 18. a 19. století, MČK Beroun	1	2	2
Stálá expozice, NPÚ – Státní zámek Benešov nad Ploučnicí	1	1	1
Kouzlo bylinek, Městské muzeum v Kralupech n. Vltavou	1	17	17
Studijní účely:			
Botanický ústav AV ČR, v. v. i.	2	1727	1727
Ústav botaniky a zoologie Přírodovědecké fakulty MU Brno	4	2531	2531
Katedra botaniky Přírodovědecké fakulty UP Olomouc	2	1051	1051
AOPK ČR, Regionální pracoviště Střední Čechy	1	520	520
Katedra botaniky Přírodovědecké fakulty Jihočeské univerzity České Budějovice	1	528	528
Soukromý specialista – determinace brouků čeledi Phalacridae	1	189	189
Celkem	19	6860	6971

3.2 Výpůjčky

Archeologické oddělení – výstavy	Počet smluv	Počet evidenčních čísel sbírkových zapůjčených předmětů / pomocný fond (repliky)	Ks
Soubor předmětů pro výstavu Keltové, Národní muzeum	1	25	25
Soubor předmětů pro výstavu Neuvěřitelný svět prvních zemědělců, Oblastní muzeum Praha-východ, p. o.	1	21/5	26
Soubor předmětů pro výstavu Neuvěřitelný svět prvních zemědělců, Muzeum Českého krasu, p. o.	1	21/6	27
Renesanční kachel pro výstavu Pro kamna ke Špačkovi – kachle a kamnářství v renesanční Praze, Muzeum hl. m. Prahy	1	1	1
Odborné oddělení – výstavy			
Vysoce ctěná slečno / Můj milý, Severočeská galerie výtvarného umění v Litoměřicích	1	4	4
expozice Vrchnostenská správa panství, Severočeské muzeum v Liberci	1	3	3
expozice Vrchnostenská správa panství, UPM Praha	1	7	7
expozice Vrchnostenská správa panství, Česká pošta, s. p.	1	3	3
Vysoce ctěná slečno / Můj milý, NM Praha	1	18	18
Vysoce ctěná slečno / Můj milý, GVU v Chebu	1	2	2
Vysoce ctěná slečno / Můj milý, Krajská galerie výtvarného umění ve Zlíně	1	2	2
Vysoce ctěná slečno / Můj milý, UPM Praha	1	11	21
Vysoce ctěná slečno / Můj milý, Galerie moderního umění v Roudnici n. L.	1	2	2
Vysoce ctěná slečno / Můj milý, Muzeum hl. m. Prahy	1	21	21
Vysoce ctěná slečno / Můj milý, MG Brno	1	1	1
Vysoce ctěná slečno / Můj milý, Muzeum umění Olomouc	1	3	3
Vysoce ctěná slečno / Můj milý, NTM Praha	1	1	1
Vysoce ctěná slečno / Můj milý, Hofbauerová Vera	1		49
Vysoce ctěná slečno / Můj milý, Bukovská Lucie	1		13
Vysoce ctěná slečno / Můj milý, PNP Praha	1	28	28
Vysoce ctěná slečno / Můj milý, Správa Pražského hradu	1	2	2

Vysoce ctěná slečno / Můj milý, Galrie hl. m. Prahy	1	3	3
Vysoce ctěná slečno / Můj milý, Suchý Václav	1		5
Vysoce ctěná slečno / Můj milý, město Ronov	1		5
Vysoce ctěná slečno / Můj milý, Polišenská Jana	1		12
Vysoce ctěná slečno / Můj milý, GVU v Hodoníně	1	7	7
Vysoce ctěná slečno / Můj milý, Slovácké muzeum v Uherském Hradišti	1	4	4
Vysoce ctěná slečno / Můj milý, Verner Jaromír	1		1
Vysoce ctěná slečno / Můj milý, Husitské muzeum v Táboře	1	11	12
Vysoce ctěná slečno / Můj milý, Městské muzeum a galerie Vodňany	1	3	3
Prima sezóna, Tomeš Jonatan	1		2
Prima sezóna, Langšádlová Helena	1		1
Prima sezóna, Dittrichová Marie	1		1
Prima sezóna, Skalleová Deana, Komen Nora	1		12
Prima sezóna, Willenbrinková Eva	1		2
Prima sezóna, Blaženín Josef	1		1
Prima sezóna, Hochová Zdenka	1		1
Prima sezóna, Sartor Bohemia s.r.o., Semričová Z.	1		2
Prima sezóna, Lamser Jan	1		4
Prima sezóna, Regionální muzeum v Jílovém u Prahy	1	6	12
Prima sezóna, UPM Praha	1	1	1
Vánoční ozdoby, Městské muzeum ve Dvoře Králové n. L.	1	169	1036

4. Inventarizace

4. 1 Sbírka Středočeského muzea v Roztokách u Prahy (SČM/001-07-31/019001)

Ve sbírce byly inventarizovány tyto podsbírky a fondy:

1. Podsbírka archeologická

Rozsah: evidenční čísla A 100 000–112 903, inventárních čísel 12 904, počet kusů 16 143, celkem 4 564 evidenčních karet

2. Podsbírka historická

a) Podskupina pohlednice, krabice č. 2–15

Rozsah: celkem: 4 715 evidenčních čísel, z toho: 572 př. č. a 4 143 inv. č., t j. 8 887 ks

b) Podskupina nábytek

Rozsah: 254 evid. čísel (tj.: 37 př. č. a 217 inv. č.), počet kusů 290

c) Předměty ve stálých expozicích Život v letovisku, Vrchnostenská správa panství

Rozsah: 565 evidenčních čísel (pouze v I. st.: 240 př. č., ve II. 325 inv. č.) t j. 719 kusů

d) Podskupina obalové sklo

Rozsah: 775 evid. čísel (tj.: 18 př. č. a 757 inv. č.), počet kusů 821

e) Podskupina faleristika – odznaky

Rozsah: 1382 evid. čísel (tj.: 327 př. č. bez II. stupně a H 1054; N 1 inv. č.), počet kusů 1669

f) Výtvarné umění – podskupina grafika, kresba – soubor exlibris

Rozsah: 551 evidenčních čísel (pouze v I. st.: 35 př. č., ve II. st. 516 inv. č.) tj. 711 kusů

3. Podsbírka etnografická

a) Podskupina lidový nábytek

Rozsah: 153 evid. čísel (143 inv. čísel, 10 př. čísel), celkem 162 kusů

b) Předměty ve stále expozici Život v letovisku, Vrchnostenská správa panství

Rozsah: 246 evidenčních čísel (pouze v I. st.: 74 př. č., ve II. 172 inv. č.), celkem 268 kusů

c) Podskupina betlémy

podsbírka etnografická (N) – 1159 evid. čísel (pouze v I. stupni 53 př. č., ve II. stupni 1106 inv. č.), celkem 1869 kusů

podsbírka historická (H) – 7 evid. čísel (v I. stupni 3 př. č., ve II. stupni 4 inv. č.), celkem 14 kusů

d) Podskupina obalové sklo

Rozsah: 786 evid. čísel (tj.: 1 př. č. a 785 inv. č.), počet kusů 788

4. Podsbírka botanická

Rozsah: Celkem 15315 inventárních čísel, 15315 kusů

5. Podsbírka zoologická

Rozsah: přírůstková č. Z 5/2004 a Z 1/2014; inventární čísla Z 44254-45681 a Z 53797-57546; celkem 5178 inventárních čísel (= 5178 jedinců hmyzu)

Celkem za sbírku Středočeského muzea SČM/001-07-31/019001:

Ve sbírce Středočeského muzea bylo inventarizováno 36 228 evidenčních čísel (52 834 kusů sbírkových předmětů).

4. 2 Archeologická sbírka Středočeského muzea (ASM/002-05-13/248002)

Rozsah:

Př. č. 1/2003 – ZAV Hostivice – inv. č. As 03/1/1-1000, počet kusů 1000

Př. č. 2/2006 – ZAV Hostivice – inv. č. As 06/2/1-2396, počet kusů 18315

Př. č. 4/2005 – ZAV Tuchoměřice – inv. č. As 05/4/1-1093, počet kusů 34987

Př. č. 3/2003 – ZAV Hostivice – inv. č. As 03/3/1-363. počet kusů 4870

Př. č. 2/2004 – ZAV Velké Přílepy – inv. č. As/04/2/1-899, počet kusů 899

Celkem za Archeologickou sbírku Středočeského muzea ASM/002-05-13/248002:

V Archeologické sbírce SM bylo inventarizováno 5751 evidenčních čísel (60 071 kusů sbírkových předmětů).

IV. Ochrana sbírek, konzervování, restaurování

1. Preventivní ochrana sbírek

V průběhu roku probíhala pravidelná kontrola klimatických a světelných podmínek v depozitářích, archivech, výstavních síních i v náhradních úložných prostorech. Sledován byl také vlastní stav předmětů ve výstavách, podobně jako sbírkových předmětů uložených v depozitářích.

Dále byly v rámci konzervačního oddělení provedeny tyto práce:

- příprava Ateliéru Zdenky Braunerové na sezónu
- zabezpečení předmětů v Ateliéru Zdenky Braunerové po sezóně a deinstalace všech předmětů, včetně obrazů – příprava na malování prostor na jaře 2019
- úklid expozic na Zámku
- nezbytné práce související s fungováním a chodem klimatizační techniky, čištění odvlhčovačů, příprava zvlhčovačů na sezónu a klimatizační jednotky ve výstavních síních
- zabezpečení chodu monitorovacího systému Hanwell – servis, výměna baterií a kontrola čidel sledujících atmosférické podmínky, popřípadě úprava podmínek
- zajištění částečného stěhování sbírky z depozitáře C do depozitáře VU ve spolupráci s HS a odborným oddělením – před stěhováním proběhlo očištění sbírek od prachových nečistot
- kompletní úklid depozitáře B A Bp po zjištění napadení obilného sbírkového věnce hlodavci, dle výběru předměty prošly KOP (ve spolupráci s HS a odborným oddělením)
- zabezpečení depozitářů proti napadení škůdci plynováním – květen, říjen 2018
- pravidelné očištění zvonu vystaveného na nádvoří zámku od prachových nečistot a exkrementů a jeho následná konzervace voskem Revax
- konzervace soch Hedviky Zaorálkové v zámeckém parku

2. Konzervace a restaurování

2.1 Konzervace a restaurování sbírkových předmětů

Celkový přehled ošetřených předmětů:

Obor	Charakteristika	Konzervátor	Množství v ks/ Popis
Kovy	Sbírkové předměty SM – archeologie, konzervace	A. Kypetová I. Nacherová F. Míček P. Říhová	189 menší Fe, BK předměty (z toho 53 ks rozpracováno)
Keramika		P. Domčíková K. Vraná	27 keramické nádoby a části nádob
Textil	Sbírkové předměty SM – historický depozitář konzervace	B. Korbelová	80 soubory lůžkovin, šaty dámské, plavky, blůzy dámské, ozdobné přehozy, oděvní doplňky

Kovy		A. Kypetová F. Míček	24 zinkový rámeček na foto ZB, přiletování ulomené části, kabelka – postříbřená alpaka – čištění; grafické desky a štočky ZB, bednářské náčiní
Kovy, keramika, textil	Sbírkové předměty SM – historický depozitář, restaurování	A. Kypetová P. Domčíková B. Korbelová	30 soubor loutek úložný box
Kovy, papír, dřevo		A. Kypetová M. Caranová Z. Růžička	1 měch
Papír		M. Caranová	21 japonský deštník rozpracováno, papírové krabičky
Keramika		P. Domčíková K. Vraná	6 keramika, porcelán
Textil		B. Korbelová	2 šaty
Dřevo		Z. Růžička	3 selský lustr, betlém, stolek konzolový
Kovy	RTG průzkum sbírkových předmětů SM	P. Říhová A. Kypetová I. Nacherová	90
	XRF analýzy	P. Říhová A. Kypetová	61
	Digitalizace RTG snímků – SM	I. Nacherová	5
Papír	Sbírkové předměty SM – výtvarné umění konzervace	M. Caranová	120 předměty na zápůjčku do Hodonína
	Sbírkové předměty SM – Sbírková knihovna restaurování		3 Domácí lékařka, Postyla, kniha
Kovy	Výroba obalového materiálu pro uložení sbírkových předmětů	A. Kypetová I. Nacherová P. Říhová	46 lůžka na archeologii, NA grafické desky ZB
Papír		M. Caranová	37 uložení sbírkových krabiček, výroba pouzdra na aranžérskou hlavu, výroba pouzdra na liturgické sbírkové předměty, krabice na loutky

Dřevo		Z. Růžička	1 konstrukce pro uložení kovářského měchu
Kovy	Rekonzervace	A. Kypetová I. Nacherová	9
Keramika		P. Domčíková K. Vraná	6
KOP	Počet ošetřených předmětů KOP	T. Leonovičová	69

Vlastníci sbírek konzervovaných a restaurovaných zakázek placených/neplacených

Obor	Vlastník	Charakteristika	Konzervátor	Ks
Kovy	Soukromá osoba	Zakázky – konzervování (placené)	A. Kypetová	1
Keramika			K. Vraná	3
Papír	Památník Karla Čapka ve Staré Huti	Zakázky – restaurování (placené)	M. Caranová	1
Textil	Muzeum Říčany p. o.		B. Korbelová	1 korouhev říčanského cechu řezníků (rozpracované)
Kovy	NPÚ		I. Nacherová	2 mince, BK
	Muzeum T. G. M. Rakovník, p. o.			23 mincí
	Regionální muzeum ve Vysokém Mýtě			31 BK, kost
Dřevo	Soukromé osoby		Z. Růžička	5 restaurování dýhovaného stolku, restaurování vojenského kufru, restaurování rozkládacího jídelního stolu, restaurování soustruženého stolku se zrcadlem, restaurování dýhovaného etažéru
Kovy	Soukromá osoba	Zakázky – restaurování (neplacené) zápůjčka na výstavu	A. Kypetová	1 zapůjčený knihařský lis pro výstavu Československý kolek
Dřevo			Z. Růžička	5 rámy obrazů lepení, retuš - zapůjčené na výstavu Vysoce ctěná slečno / Můj mil
	zapůjčená Mgr. Šárkou Koukalovou z NPÚ od UPM	1 stolička Thonet na výstavu Dobřichovické vily		

Kovy	*	RTG průzkum předmětů – zakázky	P. Říhová, A. Kypetová, I. Nacherová	344
	**	XRF analýzy – zakázky	P. Říhová	67
KOP	***	Počet ošetřených předmětů KOP	T. Leonovičová	3268

Souhrn celkem	Ks
Počet konzervovaných sbírkových předmětů za rok	455
z toho vlastní kapacitou	455
Počet zrestaurovaných sbírkových předmětů za rok	66
z toho vlastní kapacitou	66
Počet preparovaných sbírkových předmětů za rok	–
z toho vlastní kapacitou	–

*Regionální muzeum v Teplicích, p. o., SUPŠ Turnov, NPÚ, Městské muzeum Čelákovice, ARUP, Národní muzeum, Polabské muzeum, UAPPSC, VŠCHT Praha, Melicharovo vlastivědné muzeum, Muzeum Náchod, Univerzita Hradec Králové, soukromí restaurátoři

** NPÚ, SUPŠ Turnov, Národní muzeum, Melicharovo vlastivědné muzeum, Židovské muzeum, Muzeum města Ústí nad Labem, p. o., Regionální muzeum ve Vysokém Mýtě, Slezské zemské muzeum, p. o., Městské muzeum Čelákovice, soukromí restaurátoři

*** Starokatolická církev v ČR, Botanický ústav AV ČR, VUAB Pharma a. s., Geologický ústav AV ČR, Regionální muzeum v Kolíně, Zámek Horšovský Týn, Národní divadlo, PF UK, Muzeum hlavního města Prahy, ŘK farnost u kostela všech svatých, Západočeské muzeum v Plzni, Mikrobiologický ústav AV ČR, Národní technické muzeum, Státní zemědělská a potravinářská inspekce ČR, NPÚ zámek Telč, NPÚ Český Krumlov – hrad a zámek, VVUD Praha, ŘK farnost Liběchov, Správa Pražského hradu, UPM, ŘK farnost Rané u Loun, NPÚ zámek Sychrov, NPÚ klášter Kladruby, NPÚ klášter Zlatá Koruna, Vojenský historický ústav, Muzeum v Bruntálu, Muzeum Březnice, Hornické muzeum Příbram, Husitské muzeum v Táboře, soukromé osoby

Příklady vybraných konzervátorských prací v roce 2018 – stav před zásahem a po zásahu

STAV PŘED RESTAUROVÁNÍM



STAV PO RESTAUROVÁNÍ



Knihařský litinový lis vykazující známky používání, pokrytý korozními produkty železa – restaurování
soukromá zápůjčka pro výstavu Československý kolek



Alpaková postříbřená kabelka ze sbírek SM, 20. léta 20. století, 29 x 21 cm, alpaka, stříbro, př. č. 595/
2012, poškození oček a pokrytí korozními produkty stříbra



Stříbrný tolar ze sbírek SM, nález Holubice 2018, datace 1539, stříbro, př. č. 8/2018

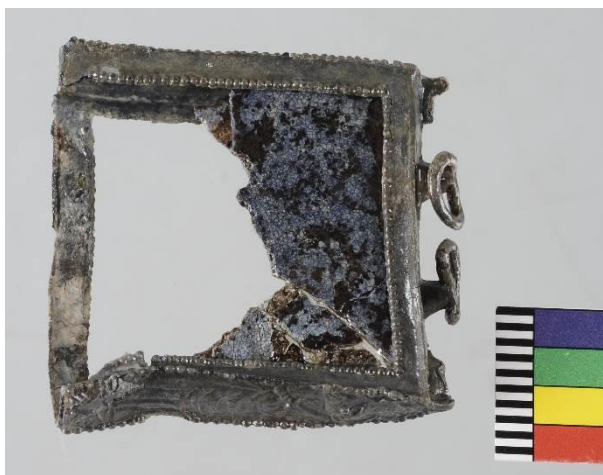

Kaptorga, zakázka pro Regionální muzeum ve Vysokém Mýtě, nález z Brandýsu nad Labem 2017, slitina olova a cínu se skleněnou výplní, č. s. 17



Spona ze sbírek SM, nález z Libčic nad Vltavou, slitina mědi, inv. č. 21540



Veslovitá jehlice ze sbírek SM, Tursko 2015, slitina mědi, č. s. 152



Veslovitá jehlice ze sbírek SM, Tursko 2015, slitina mědi, č. s. 084

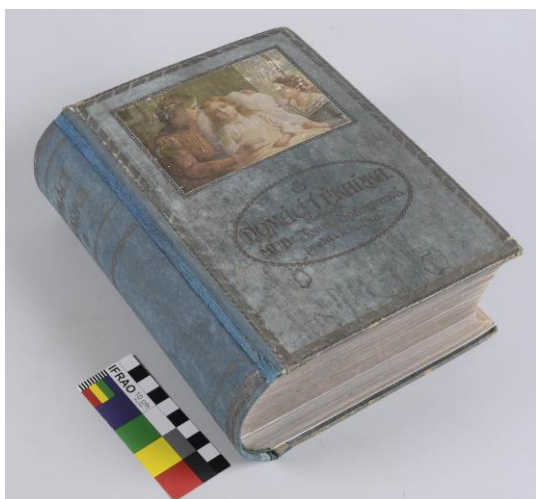

Dr. Jenny Sprinferová: Domácí lékařka, kniha poučení a vysvětlení pro zdraví. Kniha ze sbírek SMR, papír, plátno, Drážďany 1914–1920, př. č. 522/72

Keramická nádoba,
Hostivice palouky 2011, keramika,
v. 13 cm, obj. č. 2210



Keramická nádoba,
Hostivice Palouky 2008, keramika,
v. 13 cm, obj. č. 1446



Torzo keramické nádoby,
Hostivice Palouky 2011, keramika, v. 14 cm,
obj. č. 2010





Loutka čarodějnice ze sbírek SM, 30. léta. 20. století, kompozit a textil, v. 19 cm, př. č. 1206/2017



Loutka vodníka ze sbírek SM, 30. léta 20. století, kompozit a textil, v. 19 cm, př. č. 1215/2017



Dámské šaty ze sbírek SM, 30. léta 30. století, hedvábí, tisk, př. č. 570/2014



Stolička Thonet, soukromá sbírka, 1930, Návrhář Gustav Siegel, židle Thonet B 564, 1930, bukové dřevo, šířka 37 cm, zakázka ze sbírky UPM



Konzolový stůl ze sbírek SM, Ludvík XV, smrkové a topolové dřevo, 72 x 85 x 45 cm, inv. č. 260/93

V. Výzkumná a dokumentační činnost

1. Archeologické oddělení

1.1 Záchranné archeologické výzkumy

Nálezové zprávy pro Středočeský kraj / dotace na nehrazené ZAV:

Daněček, D. 2018: Nálezová zpráva o ZAV na ppč. 244/3, Holubice, k. ú. Holubice v Čechách. ZAV 2017.
Daněček, D. 2018: Nálezová zpráva o ZAV na ppč. 93/14, Holubice, k. ú. Holubice v Čechách. ZAV 2017.
Nový, P. 2018: Nálezová zpráva o ZAV na ppč. 306/24, Tuchoměřice, k. ú. Tuchoměřice. ZAV 2017.
Nový, P. 2018: Nálezová zpráva o ZAV na ppč. 3570/1, Roztoky, k. ú. Žalov. ZAV 2017.
Nový, P. 2018: Nálezová zpráva o ZAV na ppč. 54/19, Velké Přílepy, k. ú. Kamýk u Velkých Přílepy. ZAV 2017.

1.2 Stavební agenda

- V samostatné evidenci došlé pošty archeologického oddělení bylo vyřízeno celkem 667 korespondenčních položek (Mgr. Nový, Mgr. Klementová, Mgr. Černý).
- Průběžně probíhaly archeologické výzkumy formou dohledu nad individuální výstavbou na 27 k. ú., na nichž se podíleli všichni odborní pracovníci.
- Celkem bylo vydáno 107 Potvrzení o splnění podmínek podle § 22 odst. 2 zák. 20/1987 Sb., o státní památkové péči ve znění pozdějších předpisů formou dohledu a 175 vyjádření ke stavebnímu či územnímu řízení (Mgr. Nový, Mgr. Klementová, Mgr. Černý).
- V rámci práce s databází AMČR byly vyřízeny všechny ZAV s negativním zjištěním včetně odeslání hlášení do ARÚ AVČR, Praha, v. v. i. (Mgr. Nový, Mgr. Daněček, Mgr. Černý).

2. Odborné oddělení

2.1 Historie

- Společenský a veřejný život v 19. století a v 1. polovině 20. století – rozvoj příměstských letovisek (Roztoky, Všenory, Dobřichovice) – dlouhodobý úkol.
- Historické vily ve vilové čtvrti Tiché údolí v Roztokách – dlouhodobý úkol; výstupem tohoto projektu pro rok 2018 byla panelová výstava o osudech majitelů vil Příběhy Tichého údolí a stejnojmenný katalog (realizace duben 2018; v roce 2017 byl získán grant Nadace holocaust).
- Z. Braunerová (rodina) – zpracování korespondence (akvizice SM) – dlouhodobý úkol, pro rok 2018 práce na něm nebyly plánovány.
- Osobnost Z. Braunerové – dlouhodobý úkol; výstupem tohoto projektu pro rok 2018 byla výstava s názvem Vysoce ctěná slečno / Můj milý. Muži na paletě života Z. Braunerové (realizace duben 2018).
- Továrna na výrobu globusů – Jan Felkl a syn v Roztokách – soupis pramenů (archiválií a předmětů) z fondů PŘF, NTM, NA, ČÚZK apod. (v roce 2016 byl zahájen ve spolupráci s Mapovou sbírkou PŘF UK výzkum dokumentace pozůstalosti výroby globusů, v roce 2017 byla realizována na PŘF UK výstava) – dlouhodobý úkol, pro rok 2018 práce nebyly plánovány, výstava v SM je připravována na rok 2019. (Mgr. Šášinková)

2.2 Historie umění

- Významné umělecké osobnosti regionu – pro rok 2018 práce neplánovány vzhledem ke stěhování sbírky výtvarného umění do nového depozitáře. (Bc. Urfusová)

2. 3 Etnografie

- Kultura všedního dne v regionu; dějiny každodennosti 18.–20. století – dlouhodobý úkol zaměřený na zpracování sbírkového fondu jako pramenné základny; dílčí téma – dětské hračky z produkce českých výrobců keramického zboží a porcelánu, výstup – výstava a katalog (pro rok 2019–2020) – záměr projektu byl upraven a rozšířen o typologii a odraz dobového designu na nábytku pro panenky, příprava výstupu pro rok 2019.
- Dějiny každodennosti pro zrakově postižené – zpracování vybraných témat, zajištění demonstračních exponátů, vypracování scénáře lektorského programu – dlouhodobý úkol.
- plán pro rok 2018: zpracování tématu Kuchyně na přelomu 18. a 19. století v návaznosti na část stálé expozice Vrchnostenská správa panství (interiér kuchyně), konzultace s odbornými organizacemi (Sdružení Hapestetika z. s., Tyfloservis o. p. s. aj.), výběr exponátů, zpracování scénáře – projekt byl realizován jen částečně v podobě zajištění části demonstračního materiálu nákupem. (PhDr. Kubečková)

2. 4 Botanika

- Dokumentace současného stavu flóry a vegetace dolního Povltaví včetně doplňování sbírkového fondu se zaměřením na:
PR Roztocký háj – Tiché údolí a PR Údolí Únětického potoka – sběr materiálu maloplošná chráněná území středních Čech.
- Spolupráce na projektu Revitalizace cenných přírodních lokalit v k. ú. Roztoky, Žalov a Únětice – provádění botanického monitoringu vybraných lokalit (rozsah měl být stanoven na základě dohody SM s řešiteli projektu) – řešitelé (Jestřábník, z. s.) nezískali grant a úkol proto neprobíhal. (Mgr. Dlouhá)

2. 5 Zoologie

- Regionální entomofaunistika středních Čech se zaměřením na:
PR Roztocký háj – Tiché údolí a PR Údolí Únětického potoka CHKO Brdy
další maloplošná chráněná území středních Čech.
- Determinace přírůstků i zatím nedeterminovaného starého sbírkového materiálu hmyzu.
- Spolupráce na projektu Revitalizace cenných přírodních lokalit v k. ú. Roztoky, Žalov a Únětice – provádění entomofaunistického monitoringu vybraných lokalit (rozsah bude stanoven na základě dohody SM s řešiteli projektu) – řešitelé (Jestřábník, z. s.) nezískali grant, úkol proto neprobíhal. (RNDr. Hovorka, Ph. D.)

3. **Obrazová dokumentace sbírkových předmětů**

Obrazová dokumentace sbírkových předmětů obou sbírek SM probíhá postupně a v roce 2018 byla realizována také v návaznosti na konzervaci a restaurování nálezů ze ZAV.

Počet evidovaných a sbírkových předmětů SMR a jejich obrazové záznamy	Celkem
Počet evidenčních čísel sbírkových předmětů celkem k 31. 12. 2018	535603
Počet evidenčních čísel sbírkových předmětů zpracovaných v systematické evidenci (katalogizovaných) v elektronické podobě celkem k 31. 12. 2018	494475
z toho digitalizovaných v podobě obrazového záznamu	42357 (72613 snímků)

Ukázka sbírkových předmětů, k nimž byly pořízeny obrazové záznamy



Skleněný korál s očky ze sbírek SM, skelná pasta žluté barvy s 8 modrobílými očky, v. 1, 5 cm, Ø 1,7–1,9 cm, Ø otvoru 0,6 mm, č.období halštat – latén, inv. č. A 22446



Kostěný hřeben rovného hřbetu zdobený vybíjenými kroužky ze sbírek SM, kost, d. 14 cm, období stěhování národů, inv. A 168082



Náhrdelník ze skleněných korálků a 2 hraněných jantarů ze sbírek SM, sklo, jantar, raný středověk, inv. č. A 72111



Nádoba, kanelovaný čerpáček ze sbírek SM, pálená hlína, v. čerpáčku – 13, 8 cm, kultura s kanelovanou keramikou, inv. č. A 112179-180



Dámský hedvábný kabátek ze sbírek SM, hedvábí, krajka, 20. léta 20. století, Čechy, př. č. 427/2018



Soška Pražského Jezulátka v ozdobné skříňce, polychromovaná dřevořezba, Jezulátko v. 19 cm, skříňka v. 38 cm, 22, 5 cm x 9, 5 cm, konec 18. století, pp. Čechy, př. č. 296/2018

VI. Prezentační činnost

1. Stálé expozice

Středočeské muzeum v Roztokách u Prahy v současnosti nabízí veřejnosti možnost navštívit tři stálé historické expozice zaměřené na prezentaci regionální historie. V objektu zámku jsou zpřístupněny expozice – Vrchnostenská správa panství aneb jak bydlel a úřadoval pan správce, věnovaná dějinám 17. až počátku 19. století, a Život v letovisku aneb jak se jezdilo do Roztok na letní byt, postihující fenomén volného času po polovině 19. století. Třetí expozice představuje autentický ateliér malířky a grafičky Zdenky Braunerové (1858–1934).



Roztoky – Ateliér Zdenky Braunerové, pohled do interiéru



Roztoky – Zámek – Pohled do expozice Vrchnostenská správa panství aneb jak bydlel a úřadoval pan správce



Roztoky – Zámek, Pohled do expozice Život v letovisku aneb jak se jezdilo do Roztok na letní byt

2. Výstavy

2. 1 Přehled výstav

Název výstavy	Anotace	Autor/Komisař	Termín
Zámecké Imaginárium. Hravý svět Divadla bratří Formanů a jejich přátel	Interaktivní výstava oživila výtvarné objekty, loutky, obrázky a divadelní dekorace. Projekt byl pojat jako výtvarná herna, jejíž součástí byly oživé divadelní dekorace nebo laboratoř geniálního vynálezce.	Mgr. Eva Koktová (SM), Matěj Forman (Divadlo bratří Formanů)	17. 9. 2017 – 11. 2. 2018
Betlémy, tentokrát ze Slezska	Prezentovaná kolekce betlémů představila produkci západní části českého Slezska. Zapůjčeny byly exponáty z Muzea v Bruntálu, p. o., které uchovává jednu z nejucelenějších sbírek dokladujících řezbářství regionu. Práce z východní části Slezska pro výstavu zapůjčilo Ostravské muzeum, p. o.	PhDr. Ivana Kubečková (SM)	30. 11. 2017 – 1. 1. 2018

Viděno rukama. Sochařské dílo Marie Leontovyčové	Sochařka, restaurátorka a medailérka Marie Leontovyčová se ve svém uměleckém projevu zaměřila především na drobnou plastiku zobrazující převážně zvířata. Výstavu tvořil reprezentativní výběr sochařské práce autorky a některá originální díla propůjčila umělkyně k vytvoření haptické části expozice. Výstavu doplnil doprovodný program v podobě výtvarných workshopů pod názvem Odlijte si svého slona, zahrnující odlévání ze sádry do silikonových forem a modelování z hlíny.	Iva Nacherová (SM)	9. 2. – 20. 5. 2018
Barevný svět. Interaktivní výstava o barvách	Interaktivní výstava vyšla z výukového projektu Muzea regionu Valašsko, jenž získal zvláštní cenu v národní soutěži Gloria Musealis 2015. Krom široké veřejnosti byla cílena především na základní a střední školy, kterým mohla hravým způsobem doplnit výuku v oblasti fyziky, přírodovědy, biologie nebo výtvarné výchovy.	Mgr. Jan Husák, Mgr. Kamila Valoušková a kol. (Muzeum regionu Valašsko, p. o.), Mgr. Iva Vránková, Mgr. Marie Jelínková Ťupová (SM)	9. 3. – 8. 7. 2018
Vysoce ctěná slečno / Můj milý. Desatero mužů na paletě života Zdenky Braunerové	Výjimečný soubor uměleckých děl shromážděných k 160. výročí narození malířky byl mimořádný nejen svým rozsahem, ale i rozmanitostí. Prezentována byla díla mužů – výtvarníků z okruhu malířky Zdenky Braunerové.	Mgr. Marcela Šášinková (SM)	13. 4. – 12. 8. 2018
Příběhy Tichého údolí. Osudy zpečetěné hákovým křížem, srpem a kladivem	Dobu nejstaršího letoviska na okraji Prahy dodnes připomínají vily z přelomu 19. a 20. století roztroušené v Tichém údolí. Výstava připravená k 100. výročí vzniku ČSR mapovala nejen historii čtrnácti z těchto staveb, ale také složité osudy jejich majitelů. Zpřetrhala je druhá světová válka, kterou mnohé rodiny, zpravidla židovského původu, nepřežily nebo je události donutily k emigraci.	Mgr. Marcela Šášinková (SM)	27. 4. – 28. 10. 2018
Živly a živlové. Dětská tvorba Sdružení Roztoč	Výstava dětských výtvarných prací z ateliérů Sdružení Roztoč Semišová myš, Barevný ateliér, Kanárci a Keramika.	Sdružení Roztoč, Mgr. Marie Jelínková Ťupová (SM)	10. 6. – 17. 6. 2018
Československý kolek... milovník nejen rumu a tabáku	Expozice byla zaměřena na malý „papírek“ s velkým významem – kolek, který nás doprovází celým životem. Setkáme se s ním již při narození, během studií, úzce souvisí také s naším bydlením a dalšími aktivitami. Připraveno k 100. výročí vzniku ČSR.	BcA. Michaela Caranová (SM)	8. 6. – 18. 11. 2018

25. Letní keramická plastika	Na této v České republice unikátní exteriérové výstavě se každoročně objevují především aktuální práce, v některých případech přímo vytvořené pro tuto akci. Se známými osobnostmi keramické sochařské tvorby se na výstavě setkávají etablovaní tvůrci z dalších oblastí vizuálního umění, pro které je keramický materiál ojedinělou příležitostí rozvinout vlastní tvorbu. Současně zde vystavují také jejich mladí naděvní kolegové. Vedle českých tvůrců přehlídka prezentovala rovněž plastiky autorů ze zahraničí.	Petr Lada, Milan Hlaveš	23. 6. – 4. 11. 2018
Zdeněk Burian. Originály ilustrací. Kniha džunglí a Ostrov pokladů	Výstava originálů kreseb mezinárodně uznávaného výtvarníka a ilustrátora Zdenka Buriana, známého především pro své obrazové rekonstrukce výjevů pravěkých zvířat, rostlin a prvních lidí. Zdeněk Burian ilustroval slavné romány klasiků světové literatury, jako jsou Jack London, Jules Verne, Rudyard Kipling, Robert Louis Stevenson či Henryk Sienkiewicz. Proslavily jej i jeho doprovodné ilustrace amerických televizních pořadů o pravěku, které obletěly takřka celý svět.	Jakub Sluka (Retro Gallery), PhDr. Zita Suchánková (SM)	20. 7. – 16. 9. 2018
Pocta Zdence Braunerové	Výstava žákovských prací je výsledkem projektů tříd a zájmových kroužků I. a II. stupně roztocké základní školy, která byla v září roku 2018 pojmenována po Zdence Braunerové.	ZŠ Roztoky	1. 7. – 23. 9. 2018
Meziválečná architektura v dolním Posázaví	Expozice věnovaná architektonickému vývoji dolního Posázaví v meziválečném období sledovala hlavní architektonické trendy a nejzajímavější stavby této lokality. Shlédnout bylo možné fotografie, plány a modely staveb, v nichž se projeví vlivy umírněné moderny nebo funkcionalismu. Na stavbách se podílela řada významných i méně známých architektů – Kamil Roškot, Jaroslav Frágner nebo František Troníček. Výstava byla připravená k 100. výročí vzniku ČSR.	Patrik Líbal	17. 8. – 28. 10. 2018
Má vlast cestami proměn	Projekt přinesl svědectví o proměnách zanedbaných míst v místa funkční a užitečná. Mapoval opravy různorodých staveb – od sakrálních objektů, přes obecní úřady, školy, zastávky, multikulturní centra, náměstí a návsi, po krajinářské úpravy parků a sadů. Prostřednictvím fotografií a příběhů výstava prezentovala stav objektů a prostranství, na jejichž konverzi se často podíleli i místní obyvatelé, před rekonstrukcí a po ní.	Asociace Entente Florale CZ – Souznění, z. s.	22. 8. – 30. 8. 2018

Kašpárkův svět. Rodinná loutková divadla	Výstava Kašpárkův svět přiblížila český fenomén takzvaného rodinného loutkového divadla, které se těšilo velké oblibě zejména v první polovině 20. století. V té době nechybělo domácí loutkové divadlo snad v žádné české domácnosti.	Miroslava a Jiří Pecháčkovi (Muzeum hraček), Bc. Markéta Urfusová, Mgr. Iva Vránková (SM)	7. 9. 2018 – 24. 2. 2019
Prima sezóna. Vily v okolí Prahy. Interiérový a oděvní design první republiky	V rámci této expozice byla atraktivní formou představena architektura a životní styl první republiky, konkrétně vzácně dochované interiéry středočeských meziválečných vilových staveb s původním vnitřním zařízením, často navrženým významnými architekty a designéry. Prezentován byl interiérový design a styl odívání tohoto období. Propojení důrazu na účelnost a jednoduchost v architektuře, designu a oděvním návrhářství s konkrétními osobnostmi, které v daných domech žily, zdůraznily dobové fotografie a trojrozměrné exponáty. Uspořádáno k 100. výročí vzniku ČSR.	Mgr. Šárka Koukalová (NPÚ), PhDr. Alena Nachtmannová, Ph.D. (NPÚ), Martin Micka, Mgr. Marcela Šášinková (SM)	5. 10. 2018 – 3. 3. 2019
S archeologem za mincovními poklady	Výstava k 5. Mezinárodnímu dni archeologie věnovaná mincovním pokladům ze sbírek Středočeského muzea, pocházejícím především z archeologicky bohatého regionu bývalého okresu Praha-západ. Mez nejzajímavější patřil například nejstarší soubor keltských mincí z Libčic nad Vltavou-Chýnova či dochované části pokladů denárů z Roztok-Žalova a Levého Hradce, datované do období raného středověku. Naprostá většina vystavených pokladů byla veřejnosti prezentována vůbec poprvé.	Mgr. Kamil Smíšek (SM)	20. 10. – 21. 10. 2018
Historické vánoční ozdoby... tentokrát z Královédvorská - výstava zejména foukaných vánočních ozdob, které se v místě vyrábějí stejnou technikou dodnes	Tradice výroby ručně foukaných a malovaných skleněných ozdob se na Královédvorskú pojí se vznikem Sklářského družstva pro výrobu skleněných ozdob na vánoční stromky ve Zdobíně v roce 1931. V dílnách ve Dvoře Králové a okolí byly vytvořeny tisíce ozdob různých tvarů, velikostí a dekorů, které zdobí vánoční stromky po celém světě. Kolekce ručně foukaných vánočních ozdob byly oceněny na světových výstavách v Bruselu v letech 1935 a 1958. Technologický proces výroby vánočních ozdob se prakticky nezměnil, jejich úspěch závisel stejně jako dnes na zajímavém návrhu, profesionalitě foukačů a zručnosti dekorátérů.	Mgr. Marcela Šášinková (SM)	7. 12. 2018 – 3. 2. 2019

Výstavní projekt Grafičanka, hudební sdružení českých grafiků (původně realizovaný v Roztokách v roce 2017) proběhl v Pálffyho paláci v Bratislavě (27. 3. – 27. 4. 2018) u příležitosti 100. výročí vzniku Československa a stal se zároveň vzpomínkou na první výstavu Grafičanky v Bratislavě v roce 1996 (připravila PhDr. Zita Suchánková). Středočeské muzeum také v roce 2018 spolupracovalo na výstavě Zdenka Braunerová a deset mužů na paletě jejího života, realizované od 21. 11. 2018 do 24. 2. 2019 v GVV Hodonín (Mgr. Marcela Šášinková).

Velkým úspěchem naší instituce byla v loňském roce dvě ocenění získaná za dokumentární film **Příběh jednoho pokladu** (<https://www.youtube.com/watch?v=xe2sVYfrSaw>) vzniklý ve spolupráci archeologického a konzervátorského oddělení instituce (Mgr. J. Klementová, Ing. P. Říhová). V rámci ceny Gloria Musaealis 2017 film získal 2. místo a navíc utržil také Zvláštní uznání za profesionální prezentaci restaurování archeologického nálezu na Přehlídce muzejních filmů Musaionfilm 2018 pořádané Muzeem Jana Amose Komenského v Uherském Brodě.

Výstavy ve fotografiích



Pohled do výstavy Viděno rukama. Sochařské dílo Marie Leontovychové



Pohled do výstavy Barevný svět



Pohled do výstavy Vysoce ctěná slečno / Můj milý. Desatero mužů na paletě Zdenky Braunerové



Vernisáž výstavy Vysoce ctěná slečno / Můj milý. Desatero mužů na paletě Zdenky Braunerové



Zahájení projektu Příběhy Tichého údolí. Osudy zpečetěné hákovým křížem, srpem a kladivem



25. Letní keramická plastika. Mezinárodní přehlídka sochařské tvorby, Song Mi Kim, # WithYou, 2018



25. Letní keramická plastika. Mezinárodní přehlídka sochařské tvorby, Šárka Radová, Wi-Fina, 2018



Pohled do výstavy Československý kolek ...milovník nejen rumu a tabáku



Pohled do výstavy Dětská kresba



Pohled do výstavy Zdeněk Burian. Na vlně dobrodružství



Pohled do výstavy Kašpárkův svět. Rodinná loutková divadla



Pohled do výstavy Prima sezóna. Vily v okolí Prahy – interiérový a oděvní design první republiky



Pohled do výstavy Historické vánoční ozdoby ...tentokrát z Královédvorka

2.2 Výstavy připravované na další období

- **Fenomén Felkl. Proslulá továrna na výrobu glóbů**, projekt představí rodinnou firmu J. Felkl a syn (1854–1952), která působila v Roztokách téměř 100 let, ve spolupráci s PŘF UK Mgr. M. Šášinková
- **J. B. Foerster. Hudební skladatel z okruhu Zdenky Braunerové**, výstava bude věnována známé osobnosti a bude připravena ve spolupráci se společností J. B. Foerster, Mgr. M. Šášinková
- **Zachuchleno. Příběh animace / animace příběhu**, projekt návštěvníkům interaktivní formou přiblíží proces animace na příkladech legendární hry Chuchel, MgA. L. Sanitráková
- **Svět pod mikroskopem**, výstava dětských prací z ateliéru sdružení Roztoč
- **Kuchyňky a pokojíčky. Jak bydlely panenky**, výstava ukáže odborně zpracovaný segment historických hraček návštěvnícky atraktivní formou, PhDr. I. Kubečková
- **Střední Čechy – kolébka národních patronů**, projekt spojený s blížícím se výročím zavraždění sv. Ludmily a připravovaný ve spolupráci se spolkem Svatá Ludmila 1100 let, Mgr. B. Bursíková
- **Krása ukrytá v bronz. Poklady ze Středních Čech očima archeologa a konzervátora**, expozice bude prezentovat 3 depoty bronzových artefaktů z období starší a pozdní doby bronzové a poodhalí co se děje s nálezem, než se stane součástí muzejní výstavy, dlouhodobé expozice nebo je uložen do depozitáře, Mgr. J. Klementová, Ing. P. Říhová

3. Ostatní programy

3.1 Doprovodné a kulturní akce

Středočeské muzeum v Roztokách u Prahy vedle výše uvedených výstav zorganizovalo nebo participovalo na řadě akcí probíhajících v areálu muzea, především pak na nádvoří zámku, v přilehlém parku nebo v prostorách tzv. Historického sálu. Zde se v průběhu roku 2018 uskutečnily zejména koncerty vážné hudby (vystoupil například Komorní orchestr Dvořákova kraje, Kateřina Javůrková a Filharmonický komorní orchestr, Wihanovo smyčcové kvarteto a Pěvecký oktet členů Mezinárodního operního studia Evropské hudební Akademie Teplice, sólisté České filharmonie a FKO). V prostorách muzea probíhaly kromě vernisáží výstav také koncerty ZUŠ Roztoky nebo různá divadelní představení (například souborů Ochotníci Jižní město z. s. a Institut Sherlocka Holmese).

Exteriér muzea, především zámecký park, se stal místem konání Masopustu (organizátor Sdružení Roztoč), 1. ročníku Design Locku nebo už 25. ročníku umělecké přehlídky Letní keramická plastika a instituce hostila i v loňském roce již tradiční akci setkání historických vozidel Veteránů.

K probíhajícím výstavám byly připraveny komentované prohlídky nejen kmenových kurátorů, ale i řady externistů a prostory instituce se otevřely veřejnosti v rámci oblíbených a hojně navštěvovaných celorepublikových akcí, jako jsou Dny evropského dědictví nebo Muzejní noc. U příležitosti Dne země se uskutečnila vycházka Tichým údolím za doprovodu zoologa a botaničky muzea, k výstavám i dalším akcím byly realizovány různorodé programy pro děti i další skupiny návštěvníků.

Kulturní a doprovodné pořady pořádané v areálu zámku

Název/Anotace	Druh akce	Autor/Garant	Termín
Tříkrálová Okoř	50. ročník novoročního pochodu	Asociace TOM	6. 1. 2018
Tříkrálový koncert. Dobrá novina	Koncert	Local Vocal	7. 1. 2018
Masopust	21. ročník tradičního průvodu masek	Sdružení Roztoč	10. 2. 2018
Koncert Komorního orchestru Dvořákova kraje	Koncert	Rosa Coeli	25. 2. 2018
Koncert ZUŠ	Žákovský koncert	ZUŠ Roztoky	15. 3. 2018
Setkání se sochařkou Marií Leontovychovou	Slavnostní setkání s autorkou děl výstavy Viděno rukama	Iva Nacherová	22. 3. 2018
Velikonoční tvoření	Výtvarné dílny s velikonoční tematikou	Mgr. Marie Jelínková Ťupová	24. 3. 2018
Koncert ZUŠ	Žákovský koncert	ZUŠ Roztoky	10. 4. 2018
Den Země	Procházka Tichým údolím	RNDr. Oldřich Hovorka Ph.D., Mgr. Veronika Dlouhá	21. 4. 2018
Oldřich, Božena a ti druzí	Divadelní představení	Ochotníci Jižní město, z. s.	3. 5. 2018
Veteráni	39. ročník soutěže elegance historických vozidel	Veteran Car Club	8. 5. 2018
Vysoce ctěná slečno / Můj milý. Desatero mužů na paletě života Zdenky Braunerové	Komentovaná prohlídka	Mgr. Marcela Šášinková	10. 5., 14. 5., 16. 5., 30. 5., 20. 6.
Koncert ZUŠ	Žákovský koncert	ZUŠ Roztoky	17. 5. 2018
Muzejní noc	Muzeum všemi smysly	Mgr. Marie Jelínková Ťupová	18. 5. 2018
Festival Dváraka 2018	Den indické kultury	Aleš Vajdík	26. 5. 2018
Zámeček	Festival hudebních žánrů	RR, z. s.	2. 6. 2018
Svátky hudby s Kateřinou Javůrkovou a Filharmonickým komorním orchestrem	Koncert	Ivan Pazour	9. 6. 2018
Vyděrač	Divadelní představení, doprovodný program k výstavě Československý kolek	Institut Sherlocka Holmese	10. 6. 2018
Živly a živlové	Vernisáž výstavy dětských prací kroužků Sdružení Roztoč	Sdružení Roztoč	10. 6. 2018
Příběhy Tichého údolí. Osudy zpečetěné hákovým křížem, srpem a kladivem s procházkou Tichým údolím	Komentovaná prohlídka	Mgr. Marcela Šášinková	12. 6., 19. 6., 29. 8., 3. 10., 28. 10.

Roztocký drsoň junior	Program pro děti	Equilibrium Education	23. 6. 2018
Roztocký drsoň junior	Program pro děti	Equilibrium Education	24. 6. 2018
Vyděrač	Divadelní představení, doprovodný program k výstavě Československý kolek	Institut Sherlocka Holmese	14. 7. 2018
Prohlídka depozitářů muzea pro děti, příměstský tábor, hrajeme si na novináře	Program pro děti	RNDr. Oldřich Hovorka, Ph.D., Bc. M. Hůlková, A. Hůlka	10. 8. 2018
Má vlast cestami proměn	Předávání ocenění starostům obcí	Středočeský kraj	22. 8. 2018
Vyděrač	Divadelní představení, doprovodný program k výstavě Československý kolek	Institut Sherlocka Holmese	1. 9. 2018
Dny evropského dědictví		SM	8. 9. 2018
Svátky hudby se sólisty České filharmonie a FKO	Koncert	Ivan Pazour	16. 9. 2018
Design Lock	1. ročník design marketu	Adéla Laube	23. 9. 2018
Salon Zdenky Braunerové	Slavnostní odpoledne ve spolupráci se ZŠ Zdenky Braunerové, akce na podporu talentovaných žáků, derniéra výstavy	Salon Zdenky Braunerové, Mgr. Marcela Šášinková	23. 9. 2018
Koncert Sester Havelkových	Koncert k zahájení výstavy Prima sezóna	Agentura Na perutích	5. 10. 2018
Komentovaná prohlídka výstavy Meziválečná architektura v dolním Posázaví		Mgr. Patrik Líbal	12. 10. 2018
5. Mezinárodní den archeologie	Program a výstava S archeologem za mincovními poklady	Archeologické oddělení	20. 10. 2018
5. Mezinárodní den archeologie	Výstava S archeologem za mincovními poklady	Archeologické oddělení, Mgr. K. Smíšek	21. 10. 2018
Sázení růže	Program pro seniory	SM	25. 10. 2018
Den Středočeského kraje		SM	28. 10. 2018
Strašidelný pohádkový les	Odpolední program pro děti	Agentura Velká Dobrodružství	10. 11. 2018
Svatomartinská neděle	Tvůrčí a animační dílny	Programové oddělení	11. 11. 2018
Interiéry vilových staveb mezi světovými válkami na území Středočeského kraje	Přednáška k výstavě Prima sezóna. Vily v okolí Prahy. Interiérový a oděvní design první republiky	Mgr. Šárka Koukalová (NPÚ)	15. 11. 2018
Český Honza	Loutkové představení	Lokvar	8. 11. 2018

Prvky lidového oděvu v módě první republiky	Přednáška k výstavě Prima sezóna. Vily v okolí Prahy. Interiérový a oděvní design první republiky	PhDr. Alena Nachtmannová, Ph.D. (PhD.)	22. 11. 2018
Koncert ZUŠ	Žákovský koncert	ZUŠ Roztoky	29. 11. 2018
Koncert ZUŠ	Vánoční koncert	ZUŠ Roztoky	6. 12. 2018
Adventní neděle	Výtvarné a animační dílny	SM	9. 12. 2018
Sněhurka	Loutkové představení	Lokvar	9. 12. 2018
Prima kabelky	Přednáška k výstavě Prima sezóna. Vily v okolí Prahy. Interiérový a oděvní design první republiky	Ing. arch. Zuzana Iličevová	9. 12. 2018
Adventní koncert	Wihanovo smyčcové kvarteto a Pěvecký oktet členů Mezinárodního operního studia Evropské hudební Akademie Teplice	Evropská hudební Akademie Teplice	11. 12. 2018
Princezna na hrášku	Loutkové představení	Asociace TOM	21. 12. 2018



5. Mezinárodní den archeologie



Design Lock – 1. ročník design marketu



Veteráni – 39. ročník soutěže elegance historických vozidel

3.2 Lektorské programy k výstavám pro školy

V roce 2018 Středočeské muzeum připravilo bohatou škálu lektorských programů:

Program	Autor/ Garant	Anotace	Počet skupin	Počet účastníků
Zámecké imaginárium. Hravý svět Divadla bratří Formanů a jejich přátel	Mgr. Marie Jelínková Župová	Lektorský program k výstavě	5	108
Tajemství zámeckých zdí. Stavebně historický vývoj zámku	Mgr. Marie Jelínková Župová	Lektorský program o budově zámku	1	18
Sluneční hodiny. Ateliér Zdenky Braunerové	Mgr. Marie Jelínková Župová	Lektorský program o Ateliéru Zdenky Braunerové s návštěvou výstavy Vysoce ctěná slečno / můj milý	17	347
Roztocké dominium. Vrchnostenská správa panství aneb jak bydlel a úřadoval pan správce	Mgr. Marie Jelínková Župová	Lektorský program vztahující se k expozici	1	10
Zápisník. Život v letovisku aneb jak se jezdilo do Roztok na letní byt	Mgr. Marie Jelínková Župová	Lektorský program vztahující se k expozici	1	14
Viděno rukama. Sochařské dílo Marie Leontovyčové	Iva Nacherová	Lektorský program k výstavě	5	72
Barevný svět. Interaktivní výstava o barvách	Mgr. Marie Jelínková Župová	Lektorský program k výstavě	10	171
Vysoce ctěná slečno / Můj milý. Desatero mužů na paletě života Zdenky Braunerové	Mgr. Marie Jelínková Župová	Lektorský program k výstavě	4	83
Výroba loutek. Kašpárkův svět. Rodinná loutková divadla	MgA. Ludmila Sanitřáková	Lektorský program k výstavě	8	198
Celkem:			52	1021

4. Návštěvnost

Počet návštěvníků informačního centra		6 824
z toho:	Tuzemských	6 535
	Zahraničních	289
Návštěvnost webových stránek		154 226
z toho:	Počet unikátních návštěvníků za rok	32 665
	Počet načtených stránek za rok	50 338
Počet dnů, kdy bylo muzeum otevřeno pro veřejnost		263

Návštěvnost		Celkem
Počet návštěvníků expozic a výstav celkem		36 786
Z toho:	Za celé vstupné	7 776
	Za snížené vstupné	9 149
	Za vstupné zvýšené za speciální služby	0
	Za rodinné vstupné	6 242
	Neplaticích	13 619
Počet cizinců z celkového počtu návštěvníků		13
Počet účastníků speciálních doprovodných akcí k výstavám a expozicím z celkového počtu návštěvníků		1 236
Počet skupin (exkurzí) absolvujících tyto programy		53
Z toho:	Pro děti a mládež	48
	Pro zdravotně handicapované	5
Počet kulturně výchovných akcí, jichž je muzeum pořadatelem (bez výkladu ve výstavních prostorech)		48
Počet návštěvníků kulturně výchovných akcí		13 796
Z toho počet návštěvníků kulturně výchovných akcí	Samostatná scénická vystoupení	16
	Ostatní	32
Z toho počet návštěvníků kulturně výchovných akcí	Samostatných scénických vystoupení	1 104
	Ostatních	12 692



Loutkové představení divadla Lokvar – Adventní neděle



Výtvarné a animační dílny – Adventní neděle

VII. Publikační a přednášková činnost

1. Ediční řada: Sborník Muzeum a současnost

Středočeský vlastivědný sborník – společenskovední řada sborníku MaS č. 36/2018

- celková redakce a zajištění výroby Mgr. M. Šášinková, redakce archeologické části Mgr. P. Nový
- Muzeum a současnost – řada přírodovědná 29, ročník 2018
- redakce a zajištění výroby RNDr. O. Hovorka, Ph.D.

2. Ostatní publikační činnost

2.1 Archeologické oddělení

Daněček, D. – Klementová, J. – Kvěchová, E. – Nový, P. – Urbanová (Vávrová), B. 2018: Archeologické výzkumy na území Středočeského regionu v roce 2017. Středočeské muzeum v Roztokách u Prahy, p. o. Středočeský vlastivědný sborník 36, Roztoky, 86–97.

Daněček, D. – Korený, R. – Perlík, D. 2017: Zlaté závěsky z merovejského pohřebiště v Hostivici-Paloukách, okr. Praha-západ. In: Droberjar, E. – Komoróczy, B. (eds.): Římské a germánské spony ve střední Evropě (Archeologie barbarů 2012). Spisy Archeologického ústavu AV ČR Brno 53, Brno, 515–524.

Daněček, D. – Říhová, P. 2018: Unikátní nález bronzových nádob z Velkých Čičovic. Věstník AMG 4/2018. Asociace muzeí a galerií ČR, 8–9.

Profantová, N. – Daněček, D. 2017: Nová stříbrná kaptorga ze středních Čech v souvislosti s konkrétním výrobním okruhem (?) v Praze. Slavia Antiqua LVIII, Poznaň, 91–113.

Smíšek, K. – Vích, D. v tisku: Nálezy jednotlivých mincí z povrchového průzkumu v Hedčanech (k. ú. Dašice, okr. Pardubice, Pardubický kraj). Numismatický sborník.

Smíšek, K. – Vích, D. v tisku: Nálezy mincí z povrchového průzkumu na hradišti Vraclav (okr. Ústí nad Orlicí, Pardubický kraj) v letech 2013–2015. Numismatický sborník.

Nový, P. 2018: Dvůr Brčkola ve Statenicích-Černém Volu. Vlastivědný sborník Kralupska, 2017, č. 1–2, str. 10–15.

Nový, P. – Daněček, D. 2018: Nové pozdně laténské sídliště v Roztokách, okr. Praha-západ. In: Archeologické výzkumy v Čechách 2017, Zprávy České archeologické společnosti – Supplément 109, Praha, 27.

Regionální tiskoviny:

Nový, P. 2018: Tuchoměřice mladší doby bronzové IV. Tuchoměřický zpravodaj 4/2018.

2.2 Odborné oddělení

Hovorka O. 2018: Předběžný seznam brouků (Coleoptera) známých z území přírodních rezervací Roztocký háj – Tiché údolí a Údolí Únětického potoka. (Preliminary list of beetles (Coleoptera) known from Nature Reserves of Roztocký háj – Tiché údolí and Údolí Únětického potoka). Muzeum a současnost, řada přírodovědná 29, 95–166. (In Czech with English Abstract and Summary).

Hovorka O. 2018: A new Yamatosa species from China (Coleoptera: Carabidae: Rhysodini) and new distributional records of Omoglymmius sakuraii (Nakane, 1973). Studies and Reports, Taxonomical Series 14 (2): 269–273.

Šášinková M. 2018: Příběhy Tichého údolí. Osudy zpečetěné hákovým křížem, srpem a kladivem. Česko-anglická mutace katalogu ke stejnojmenné výstavě. Roztoky.

Šášinková, M. 2018: Vysoce ctěná slečno/Můj milý. Středočeský vlastivědný sborník 36, Roztoky, 146–150.

Kubečková, I. 2018: Podmalby na skle ve sbírkách institucí památkové péče ve středních Čechách. Středočeský vlastivědný sborník 36, Roztoky, 8–31.

recenze:

Hovorka O. v tisku: recenze článku o broucích CHKO Brdy pro sborník Bohemia centralis

Hovorka O. v tisku.: recenze článku o střevlících VKP Křídový výchoz na vrchách pro sborník Bohemia centralis

Hovorka O. v tisku: recenze článku o střevlících PR Klánovický les pro sborník Bohemia centralis

2.3 Konzervační oddělení

Caranová, M. 2018: Restaurování aranžerské hlavy. In: Sborník KKR, 11. 9. 2018.

Caranová, M. 2018: Výstava Československý kolek. In: Středočeský sborník 36, 130–133.

Caranová, M. – Liška. V. 2018: Československý kolek. Středočeské muzeum v Roztokách u Prahy, p. o., Roztoky.

Caranová, M. 2018: Československý kolek. Pracovní sešit, Středočeské muzeum v Roztokách u Prahy, p. o., Roztoky.

Nacherová, I. 2018: Viděno rukama – sochařské dílo Marie Leontovyčové, hmatová výstava. In: Středočeský sborník 36, 134–145.

Říhová, P. 2018: Konzervační ozařovací pracoviště v Roztokách u Prahy. In: Věstník AMG 2/2018, Praha.

Říhová, P. – Daněček, D. 2018: Bronzový depot z Turska. In: Sborník konference Mikulov, 26. setkání českých, saských, bavorských a hornorakouských pracovníků muzeí, 8/2018. NTM Brno, Brno.

Říhová, P. – Daněček, D. 2018: Unikátní nález bronzových nádob z Velkých Číčovic. In: Věstník AMG 4/2018, Praha.

Počty titulů vydaných muzeem	Ks	Náklad
Počet titulů vydaných neperiodických publikací dle zák. č. 37/1995 Sb.	1	1000
Počet titulů vydávaného periodického tisku dle zák. č. 46/2000 Sb.	1	200
	1	250

2.4 Programové oddělení

Výběr z tisku a prezentace muzea v dalších sdělovacích prostředcích:

Rozhlas

Český rozhlas Region, reportáž a článek o vilách Tichého údolí, Hákové kříže, srpy a kladiva zpečetily osudy letních vil v Roztokách u Prahy, autor Barbora Kvapilová, host Mgr. Marcela Šášinková, 18. 1. 2018, http://www.rozhlas.cz/strednicechy/aktualne/_zprava/hakove-krize-srpy-a-kladiva-zpecetily-osudy-letnich-vil-v-roztokach-u-prahy--1781426, <http://prehravac.rozhlas.cz/audio/3971636>

Český rozhlas Region, článek Tiché údolí zachycovali naši přední malíři. Krajinu si oblíbili Chittussi i Aleš, autor Markéta Vejvodová, 30. 1. 2018, http://www.rozhlas.cz/kraje/cesko/_zprava/tiche-udoli-zachycovali-nasi-predni-maliri-krajinu-si-oblilibi-chittussi-i-ales--1783599

Český rozhlas Region, reportáž a článek Malířka Zdenka Braunerová si svůj ateliér v Roztokách u Prahy vyprojektovala sama, autor Markéta Vejvodová, host Mgr. Marcela Šášinková, 3. 4. 2018, http://www.rozhlas.cz/kraje/cesko/_zprava/malirka-zdenka-braunerova-si-svuj-atelier-v-roztokach-u-prahy-vyprojektovala-sama--1793683, <http://prehravac.rozhlas.cz/audio/3995767>

Český rozhlas Region, reportáž a článek z dílny Odlijte si svého slona k výstavě Viděno rukama, autor Jolana Nováková, hosté Mgr. Marie Jelínková Ťupová a PhDr. Iva Ježková, 30. 3. 2018, <https://region.rozhlas.cz/odlijte-si-sveho-slona-z-vystavy-v-roztokach-u-prahy-si-muzete-odnest-vlastni-7234826>, <http://prehravac.rozhlas.cz/audio/3996137>

Český rozhlas Dvojka, Noční mikrofórum, Roztocké letovisko, Ateliér Zdenky Braunerové, výstava Vysoce ctěná slečno / Můj milý, autor Marie Retková, host Mgr. Marcela Šášinková, 4. 4. 2018, <http://hledani.rozhlas.cz/iRadio/?query=Marcela+%C5%A0%C3%A1%C5%A1inkov%C3%A1+%&reader=&stationnice%5B%5D=%C4%8CRo+Dvojka&porad%5B%5D=No%C4%8Dn%C3%AD+Mikrof%C3%B3rum>
<https://prehravac.rozhlas.cz/audio/3996518>

Český rozhlas Dvojka, Večerní host radiožurnálu, rozhovor o výstavě Vysoce ctěná slečno / Můj milý, hosté Mgr. Marcela Šášinková, Jan Růžička, 9. 4. 2018, <http://prehravac.rozhlas.cz/audio/3996518>

Český rozhlas Region, reportáž a článek Do Roztok u Prahy doputovala socha Augusta Rodina, která kdysi způsobila velký poprask o stěhování sochy Kovový věk do výstavy Vysoce ctěná slečno/ Můj milý, autor Markéta Vejvodová, 11. 4. 2018, http://www.rozhlas.cz/strednicechy/aktualne/_zprava/1795105

Český rozhlas Dvojka, Odpoledne s Dvojkou, rozhovor o výstavě Kašpárkův svět, autor Václav Žmolík, host Miroslava Pecháčková, 12. 9. 2018, <https://www.rozhlas.cz/zaznamy/dvojka/#/2018-09-12/13>

Country rádio, Kukátko Country rádia, pozvánka na výstavu Kašpárkův svět, Markéta Urfusová, vysílání 14:10, 18. 9. 2018

Český rozhlas Region, Kulturní tipy, Kašpárkův svět, 13. 09. 2018, vysílání 6:50 a 10:50, Design Lock, 23. 09. 2018, vysílání 6:50 a 8:50

Country rádio, Kukátko Country rádia, pozvánka na výstavu Prima sezóna, Markéta Urfusová, vysílání 14:10, 4. 10. 2018

Radio Wave, Kulturní tipy, vernisáž výstavy Prima sezóna, 5. 10. 2018

Český rozhlas Dvojka, Odpoledne s Dvojkou, Vstupenka, pozvánka za kulturou – výstava Prima sezóna, hosté PhDr. Alena Nachtmannová a Ph.D. a Mgr. Šárka Koukalová, 18. 10. 2018 od 15:00

Český rozhlas Region, Tipy, Prima sezóna – vernisáž, 05. 10. 2018, vysílání 14:50, Mincovní poklady, 20. 10. 2018, vysílání 6:50 a 8:50

Country rádio, Kukátko Country rádia, pozvánka na Svatomartinskou neděli, Iva Vránková, 5. 11. 2018, vysílání 14:10

Český rozhlas Region Dvojka, Výlety s Dvojkou, reportáž o objektu zámku, autor Světlana Lavičková, host Daniela Kupsová, 15. 12. 2018, <https://www.rozhlas.cz/zaznamy/dvojka/#/2018-12-15/14>

Český rozhlas Region, Kulturní tipy, Sváteční výstava vánočních ozdob, 25. 12. 2018, vysílání 6:50 a 8:50

Televize

TV Praha, reportáž o výstavě Zámecké imaginárium bratří Formanů a jejich přátel, autor Kristýna Svobodová, host Markéta Urfusová, 19. 1. 2018, <http://prahatv.eu/hledani?q=imagin%C3%A1rium>

Česká televize, Události, reportáž o Masopustu 2018, 10. 2. 2018

TV Prima, Zprávy, reportáž o Masopustu 2018, 10. 2. 2018

TV Praha, reportáž a článek o výstavě Barevný svět, autor Tomáš Mladějovský, hosté PhDr. Ivana Kubečková a PhDr. Iva Ježková, 26. 4. 2018, <https://prahatv.eu/zpravy/stredocesky-kraj/stredocesky-kraj/7172/muzeum-v-roztokach-prezentuje-barevny-svet->

Česká televize, Sama doma, rozhovor o výstavě Vysoce ctěná slečno / Můj milý, hosté Mgr. Marcela Šášinková a Jan Růžička, 3. 5. 2018
<http://www.ceskatelevize.cz/porady/1148499747-sama-doma/218562220600065/video/617515>

ČT 24, Události v kultuře, reportáž o výstavě Letní keramická plastika, autor Karolína Kočí, 9. 7. 2018, <https://www.ceskatelevize.cz/ivysilani/1097206490-udalosti-v-kulture/218411000120709/obsah/631044-letni-keramicka-plastika>

TV Praha, reportáž o výstavě Letní keramická plastika, autor Lukáš Kubát, 9. 7. 2018, <https://prahatv.eu/zpravy/stredocesky-kraj/stredocesky-kraj/7757/roztoky-patri-keramice-a-porcelanu>

ČT24, Události v kultuře, reportáž o výstavě Příběhy Tichého údolí, autor Martin Rachmann, hosté Mgr. Marcela Šášinková a Mgr. Tomáš Novotný, 27. 7. 2018

ČT1, Toulavá kamera, reportáž o výstavě Prima sezóna a ze stálých expozic zámku, hosté PhDr. Ivana Kubečková, Mgr. Marcela Šášinková a PhDr. Alena Nachtmannová a Ph.D., 9. 12. 2018, <https://www.cestyapamatky.cz/toulava-kamera/137-zamek-roztoky>

ČT1, Studio 6, reportáž o výstavě Historické vánoční ozdoby ... tentokrát z Královédvorská, autor Lada Kolovratová, host Mgr. Marcela Šášinková, 12. 12. 2018, <https://www.ceskatelevize.cz/porady/1096902795-studio-6/218411010101212/video/662979>

Praha TV, V Roztokách vystavují vánoční ozdoby, reportáž o výstavě Historické vánoční ozdoby ... tentokrát z Královédvorská, autorka Kristýna Svobodová, hosté PhDr. Zita Suchánková a Mgr. Marcela Šášinková, 21. 12. 2018, <https://prahatv.eu/zpravy/stredocesky-kraj/stredocesky-kraj/9178/v-roztokach-vystavuji-vanocni-ozdoby>

Výběr z tisku, webové stránky, on-line kanály

Ruslo.cz, článek o Středočeském muzeu v Roztokách u Prahy, leden 2018

Ruslo.cz, článek o Ateliéru Zdenky Braunerové, únor 2018

Suchdolské noviny, Barevný svět, autor PhDr. Iva Ježková, 10. 3. 2018, <http://www.suchdolskenoviny.cz/2018/03/10/barevny-svet-do-stredoceskeho-muzea-v-roztokach-se-prestehovala-uspesna-vystava/>

Mladá Fronta Dnes, Region Střední Čechy, článek o Středočeském muzeu v Roztokách u Prahy, autor Viktor Votruba, 14. 4. 2018

Mladá Fronta Dnes, Region Střední Čechy, článek Tiché údolí vypráví o výstavě Příběhy Tichého údolí, autor Viktor Votruba, 26. 4. 2018

Ministerstvo vnitra, Pozvánka na vernisáž výstavy Příběhy Tichého údolí, duben 2018, <http://www.army.cz/scripts/modules/diary/action.php?id=5668>

Pro památky, článek o výstavě Příběhy Tichého údolí, autor Kristýna Ševčíková, 13. 5. 2018, <http://www.propamatky.info/cs/zpravodajstvi/hlavni-mesto-praha/zpravy-z-regionu/vystava-%7C-pribehy-ticheho-udoli-osudy-zpecetene-hakovym-krizem-srpem-a-kladivem/4446/>

YouTube, relace Pozor vlak, Středočeské muzeum v Roztokách u Prahy, expozice a výstavy, hosté Mgr. Marcela Šášinková a PhDr. Iva Ježková, 28. 5. 2018, <https://www.youtube.com/watch?v=OzjhDZUVma4>

Právo, Víkend, článek Viděno Rukama, 4. 4. 2018

Koktejl, článek Luffáci a pozvánka na výstavu Příběhy Tichého údolí, autor Dagmar Šumberová, červenec-srpen 2018

Krásný rok, Tipy na září, Zdeněk Burian – avízo o výstavě, srpen 2018

Xantypa, 25. Letní keramická plastika, září 2018

S dětmi v Praze, Kulturní mišmaš, tip na výstavu Kašpárkův svět, říjen 2018

IDnes Kino, natáčení s Mgr. M. Šášinkovou, 19. 9. 2018

OnaDnes, článek Zdenka Braunerová, Bojovnice proti konvencím, 24. 9. 2018

Listy Prahy 1, Prima sezóna – vily v okolí Prahy, interiérový a oděvní design první republiky, článek o výstavě, říjen 2018

Zpravodaj Nelahozeves, článek Prima sezóna, říjen 2018

Náš region, článek Cesta za pokladem. Víte, že zámek v Roztokách ukrývá zlatáky? K tématu 5. Mezinárodního dne archeologie, autor Renáta Šťastná, 15. 10. 2018, <http://nasregion.cz/sever/chteli-byste-objevit-poklad-zamek-v-roztokach-ukryva-zlataky>

Lifec.cz, článek Údolí milované prvorepublikovými hvězdami: Bývala to ulice plná honosných vil a elegantních lidí. Zničila ji však válka a komunismus, autor Petra Járková, 18. 10. 2018

3. Konference, přednášky, semináře, postery

3.1 Archeologické oddělení

Přednáška / seminář / konference – anotace	Přednášející / Účastník	Termín	Pořádající organizace
14. historiografická konference – Hranice jako symbol ambicí i společných zájmů	návštěvník akce, Mgr. P. Nový	24. 1. 2018	Přírodovědecká fakulta UK
Informační kolokvia „Archeologické výzkumy v Čechách v roce 2017“	přednášející, Mgr. Nový, Mgr. D. Daněček	10. 4. – 11. 4. 2018	Česká archeologická společnost
19. mezinárodní konference Doba laténská ve střední Evropě – Keltové / Die Kelten 2018	návštěvník akce, Mgr. D. Daněček	9. 5. 2018	Filozofická fakulta UK
42 ^e colloque international de l'Association Française pour l'Étude de l'Âge du Fer, Unité et diversité du monde celtique	přednášející, Mgr. J. Klementová	10. 5. – 13. 5. 2018	Filozofická fakulta UK
50. mezinárodní konference archeologie středověku	přednášející, Mgr. P. Nový	17. 9. – 21. 9. 2018	NPÚ, Pamiatkový úrad SR, ÚAM FF MU v Brně
27. setkání českých, saských, bavorských a hornorakouských pracovníků muzeí – „Žasnout – objevovat – tvořit!“ Vzdělávání v muzeu	návštěvník akce, sbírek, Mgr. J. Klementová, Ing. P. Říhová	23. 9. – 25. 9. 2018	Asociace hornorakouských muzeí
24. konference Prezentace a rekonstrukce pravěkých objektů	přednášející, Mgr. J. Klementová	15. 11. – 17. 11. 2018	Villa Nova Uhřetín – středisko experimentální archeologie a regionálních dějin, Muzeum a galerie Orlických hor v Rychnově nad Kněžnou, Česká archeologická společnost

Levý Hradec: New excavations, analyses and questions. Sektion für slawische Archäologie anlässlich der 23. Jahrestagung des Mittel-und Ost-deutschen Verbandes für Altertumsforschung in Halle a. d. Saale	návštěvník akce, Mgr. P. Nový, Mgr. D. Daněček	19. 3. – 22. 3. 2018	ARÚ AVČR, Praha, v. v. i.
(Staro)bronzový poklad z Turska. Pohled archeologa na nejvýznamnější poklad únětické kultury objevený v Čechách	přednášející, Mgr. D. Daněček	26. 5. 2018	detektorweb.cz
Povídání s archeologem v tuchoměřické sýpce	přednášející, Mgr. P. Nový	13. 6. 2018	obec Tuchoměřice
Početní peníze, Letní škola numismatiky	přednášející, Mgr. K. Smíšek	24. 8. – 26. 8. 2018	Filozofická fakulta Univerzity Palackého v Olomouci
Komentovaná prohlídka výstavy Keltové v Národním muzeu	návštěvník akce, celé Archeologické oddělení	17. 9. 2019	Národní muzeum
Science versus archaeology? The case of the Bernstorf fake.	návštěvník akce, Mgr. D. Daněček	22. 11. 2018	ARÚ AVČR, Praha, v. v. i.
Výzkum starých cest – významná či okrajová záležitost historického bádání	návštěvník akce, Mgr. P. Nový	27. 11. 2018	ARÚ AVČR, Praha, v. v. i.
Konec opidd v Čechách	návštěvník akce, Mgr. D. Daněček	11. 12. 2018	Národní muzeum

3.2 Konzervační oddělení

Přednáška / seminář / konference – anotace	Přednášející / Účastník	Termín	Pořádající organizace
Zasedání středočeské sekce konzervátorů-restaurátorů	účastníci, Ing. A. Kypetová, I. Nacherová, BcA. M. Caranová, K. Vraná, BcA. P. Domčíková, Z. Růžička, Ing. P. Říhová	24. 4. 2018	Polabské muzeum/GASK, Kutná Hora
Pracovní skupina kovy – seminář Umění emailu, technika smaltu	účastníci, Ing. A. Kypetová, I. Nacherová, BcA. P. Domčíková, Ing. P. Říhová	29. 5. – 30. 5. 2018	Technické muzeum v Brně

Konference konzervátorů a restaurátorů, Přednáška o restaurování aranžérské hlavy, Poster vyzvedávání archeologických nálezů	přednášející, BcA. M. Caranová, K. Vraná BcA. P. Domčíková,	11. 9. – 13. 9. 2018	Metodické centrum konzervace při TM v Brně, Regionální muzeum v Mikulově
Konference konzervátorů a restaurátorů	účastníci, Ing. A. Kypetová, I. Nacherová, Z. Růžička, Ing. P. Říhová	11. 9. – 13. 9. 2018	Metodické centrum konzervace při TM v Brně, Regionální muzeum v Mikulově
Komentovaná výstava Konzervovaná minulost	účastníci, Ing. A. Kypetová, I. Nacherová, K. Vraná Ing. P. Domčíková, Z. Růžička, Ing. P. Říhová	20. 4. 2018	Muzeum hl. města Prahy, Dům u Zlatého prstenu
Textil v muzeu 1918–2018	účastník, B. Korbelová	12. 6. – 13. 6. 2018	Technické muzeum v Brně
Praga 2018/Praha, propagace výstavy Československý kolek	přednášející, BcA. M. Caranová	15. 8. – 18. 8. 2018	město Praha
Restaurování bronzového památníku Fr. Palackého	účastníci, Ing. A. Kypetová, I. Nacherová, Ing. P. Říhová	30. 8. 2018	Pasířství Houska a Douda s r.o.
Kniha a její historie	účastník, M. BcA. Caranová	3. 10. – 4. 10. 2018	Národní památkový ústav / Kuks
Komentovaná výstava Keltové	účastníci, Ing. A. Kypetová, I. Nacherová K. Vraná BcA. P. Domčíková, Z. Růžička	17. 9. 2018	PhDr. Pavel Sankot/ Národní muzeum
Mezinárodní konferenci Průzkum a restaurování povrchových úprav na dřevě	účastník, Z. Růžička	26. 10. 2018	Vyšší odborná škola restaurátorská z Brna a Přírodovědecká fakulta Masarykovy univerzity, Univerzitním kino Scala v Brně
Komentovaná prohlídka výstavy Hany Podolské	účastník, B. Korbelová	13. 12. 2018	Umělecko průmyslové muzeum

3.3 Odborné oddělení

Přednáška / seminář/ konference – anotace	Přednášející / Účastník	Termín	Pořádající organizace
Rodina Haurowitzových z Roztok u Prahy	přednášející, Mgr. M. Šášinková	3. 10. 2018	Omnium, z. s.
Hinterglasbilder mit dem Motiv des Heiligen Georg in den Sammlungen des Sankt-Georg-Museums im Schloss Konopischt. / Internationales Hinterglas-Symposion, Hinterglasmuseum Sandl, Rakousko.	přednášející, PhDr. I. Kubečková	31. 5. – 2. 6. 2018	Hinterglasmuseum Sandl, Rakousko
Tradiční lidová kultura – geneze a typologie lidového nábytku a podmaleb na skle	přednášející, PhDr. I. Kubečková	10. 2. 2018, 14. 2. 2018	Asociace starožitníků ČR
Seminář etnografické komise AMG	účastník, PhDr. I. Kubečková	14. 5. – 15. 5. 2018	EK AMG, Muzeum jižního Plzeňska v Blovicích
Problematika registrace a akreditace muzeí / Seminář etnografické komise AMG	přednášející, PhDr. I. Kubečková	1. 10. – 2. 10. 2018	EK AMG, Národní ústav lidové kultury ve Strážnici
Seminář muzejních botaniků	účastník, Mgr. V. Dlouhá	11. 6. – 15. 6. 2018	Botanická komise AMG
Podzimní určovací seminář	účastník, Mgr. V. Dlouhá	16. 10. – 17. 10. 2018	Botanická komise AMG
Konference ČBS	účastník, Mgr. V. Dlouhá	24. 11. – 25. 11. 2018	ČBS
Floristický kurz SBS a CBS	účastník, Mgr. V. Dlouhá	1. 7. – 7. 7. 2018	SBS při SAV
Minimální standard mobility sbírek	účastník, Mgr. L. Váchová, Ph.D.	13. 9. 2018	Metodické centrum NG Praha
Školení – program CES on-line CiteM	účastník, Mgr. L. Váchová, Ph.D.	31. 10. 2018	Ministerstvo kultury Praha
Seminář Ochrana osobních údajů v knihovnách a archivech	účastník, Bc. M. Hůlková	18. 4. 2018	Národní knihovna Praha
Workshop odívání a řemesel IV., Barvířské rostliny ve středověku / přednáška	přednášející, Mgr. V. Dlouhá	18. 2. 2018	město Slavičín
Seminář – Marketing v kultuře – NIPOS	účastník, PhDr. Z. Suchánková	3. 4. 2018	MK ČR
Konference Středoevropská kulturní platforma, fórum pro kulturní dialog	účastník, PhDr. Z. Suchánková	11. 4. 2018	MK ČR
Seminář – Autorské právo ve výtvarném umění	účastník, PhDr. Z. Suchánková	6. 6. 2018	NG Veletržní palác
Konference – Zadávání veřejných zakázek – Nejste v tom sami – Otidea Praha	účastník, PhDr. Z. Suchánková	25. 9. 2018	Otidea Praha

3. 4. Propagace

Přednáška/seminář/konference – anotace	Přednášející / Účastník	Termín	Pořádající organizace:
Workshop k jednotné propagaci p. o. SK v oblasti kultury – nová média	účastník, Mgr. I. Vránková	27. 3. 2018	Odbor kultury a památkové péče KÚ Středočeského kraje
Základy muzejního PR a marketingu – jednosemestrální kurz celoživotního vzdělávání	účastník, Bc. M. Urfusová	21. 9., 5. 10. a 19. 10. 2018	Vysoká škola mezinárodních a veřejných vztahů Praha, v. o. s.
Jednotný vizuální styl a nová média II.	účastník, Bc. M. Urfusová	25. 9. 2018	Odbor kultury a památkové péče KÚ Středočeského kraje
Muzeum pro návštěvníky III: komunikace, marketing a rozvoj publika	účastník, Mgr. I. Vránková	17.–18. 10. 2018	Národní muzeum, Centrum pro prezentaci kulturního dědictví
„Nějak to vyfoť“: Workshop pro muzejní pracovníky	účastník, Mgr. I. Vránková	20. 11., 29. 11. 2018	Národní muzeum, Centrum pro prezentaci kulturního dědictví

VIII. Ostatní odborná činnost

1. Spolupráce s jinými organizacemi, poradenská činnost

1.1 Archeologické oddělení

Zajišťování badatelské služby v depozitářích archeologického oddělení a emailová korespondence (Mgr. Nový, Mgr. Kvěchová, Mgr. Daněček, Mgr. Klementová)

Badatelské úkony pracovníků archeologického oddělení:

Badatelský úkon	Řešitel	Popis
Konsultační návštěvy	Mgr. D. Daneček, Mgr. K. Smíšek	Konsultační návštěvy amatérských spolupracovníků muzea L. Roušala, M. Tůmy, V. Kosiny, J. Karáska, R. Vlčka, P. Lebdušky a dalších, převzetí náhodných nálezů z okr. Praha-západ do Archeologické sbírky Středočeského muzea v Roztokách u Prahy, p. o.
Studium sbírkových předmětů	Mgr. D. Daneček	Mgr. Katarína Petriščáková (Muzeum hl. m. Prahy) – studium únětických dýk z Holubic a Hostivice-Sadové.
Odběr metalografických vzorků	Mgr. D. Daneček, Ing. P. Říhová	Mgr. Daniel Bursák (Muzeum hl. m. Prahy), Jiří Kmošek – odběr metalografických vzorků z artefaktů doby římské z lokality Holubice.
Studium sbírkových předmětů a dokumentací	Mgr. P. Nový	S. Florianová, Ž. Chudobová – studentky FF UK Praha, příprava seznamu a podkladů pro zpracování drobných výzkumů pro potřeby studia, předání dvou výzkumů k vypracování NZ.
Odběr antropologického materiálu	Mgr. D. Daneček	Mgr. Erika Průchová – odběr antropologického materiálu (dentálií) od vybraných jedinců z novověkého pohřebiště v lokalitě Hostivice-Palouky (př. č. 20/2010, př. č. 4/2011) za účelem zjištění přítomnosti epidemiologických záznamů.
Fotodokumentace	Mgr. D. Daneček	doc. PhDr. Luboš Jiráň, CSc. (ARÚ Praha) – fotografování bronzového depotu z lokality Středokluky pro publikační účely.

- **Zahraniční spolupráce:**

MAMUZ Asparn & Naturhistorisches Museum Wien, detektorový průzkum významné mladolaténské sídlištní lokality Haselbach v Dolním Rakousku, 30.–1. 8. 2018 a 16.–18. 11. 2018 na pozvání prof. Mag. Dr. Petera Trebscheho (Mgr. Daněček, Mgr. Smíšek).

Sev. Německo a Dánsko (ostrovy Sjaelland a Lolland) archeologické expozice, muzea, skanzeny a lokality, např.: Slawenburg Raddusch, Torgelow Ukranenland, Oldenburg – Wallmuseum, Kodaň, Lejre, Roskilde, Trelleborg, Lübeck, 1.–5. 10. 2018. (PhDr. Z. Suchánková, Mgr. Klementová, Mgr. Daněček, Mgr. Nový, Mgr. Kvěchová, Mgr. Černý, Ing. Říhová).

- **Různé:**

Archeologický ústav AV ČR, Praha, v. v. i. spolupráce na projektu **Germáni ve středních Čechách**. Výzkum, ochrana a prezentace archeologické lokality v katastru obce Holubice a příprava kulturně vzdělávací infrastruktury v regionu. Projekt regionální spolupráce krajů a ústavů AV ČR, za SM řešitel Mgr. D. Daněček, spolupráce Mgr. K. Smíšek.

Středočeská archeologická komise (koordinace činnosti, reference, podklady). (Mgr. J. Klementová, Mgr. D. Daněček)

Detektorové a povrchové průzkumy lokalit, zaměřování archeologických nálezů ohrožených lokalit ve spádové oblasti muzea – Holubice, Statenice, Tursko. (Mgr. D. Daněček, Mgr. K. Smíšek)

Spolupráce s veřejností – určování nálezů a zprostředkovávání předání nálezů do oprávněné organizace. (všichni odborní pracovníci)

Zpracování žádosti o dotaci na nehraně ZAV z prostředků Středočeského kraje. (Mgr. J. Klementová)

Zpracování celkového výkazu pracovní činnosti, koncepce a zpracování plánu pracovní činnosti za AO, vypracování inventarizačních zápisů archeologické podsbírky a ASM. (Mgr. J. Klementová)

Spolupráce na tvorbě dokumentárního filmu s animačními vstupy o restaurování archeologického nálezu – depotu z Turska, př. č. 25/2014 (výběrové řízení na zhotovitele, tvorba podkladů). (Mgr. J. Klementová, Ing. P. Říhová)

Správa facebookové stránky Archeologie Středočeského muzea, tvorba reportáží, příspěvků a pozvánek. (Mgr. P. Nový, Mgr. D. Daněček)

Průběžné zpracování ZAV Hostivice-Palouky 2007–2013 (zadávací analýz, výběrová řízení, kontrola provádění subdodávek). (Mgr. J. Klementová, Mgr. D. Daněček)

Průběžné zpracování ZAV Hostivice-Palouky 2007–2013. (zadávací analýz, výběrová řízení, kontrola provádění subdodávek). (Mgr. J. Klementová, Mgr. D. Daněček)

1. 2 Oddělení konzervace

- **Poskytnuté konzultace, posudky a další spolupráce s jinými institucemi:**

Konzultace:

Prácheňské muzeum. Slitek mincí. Sepsání posudku a návrhu na restaurování. (Ing. P. Říhová)

Národní muzeum, zakázka k restaurování JHO, návrh na restaurování, zprostředkování analýz. (Ing. P. Říhová)

Národní muzeum, konzultace postupu při restaurování plejtváka. (Ing. P. Říhová, K. Vraná)

Postup restaurování kadidla, Muzeum v Berouně. (Ing. P. Říhová)

Posudky:

Posudek na cínový korbel z 19. st. pro soukromou osobu. (Ing. P. Říhová)

Odběr vzorků v rámci spolupráce s řešitelem projektu – Archeologickým ústavem v Praze, v. v. i. a Přírodovědeckou fakultou UK *Mobilita surovin a životní cykly artefaktů: archeometrie kovů a skla doby laténské a časné doby římské*, (spony z Holubic). (Ing. P. Říhová)

Papír:

VŠCHT, NACR, SPŠG a VOŠG Hellichova – analýzy laků a vosku, složení papíru, mikrobiologické analýzy, spolupráce studentských pracích.

Textil:

Spolupráce s VŠCHT na vyhledání vhodného sbírkového předmětu na rekonzervaci podlepení textilu v rámci bakalářské práce, 22. 5. 2018.

Dřevo:

Služební cesta do Nového Bydžova – na žádost správy majetku města posouzení stavu depozitáře kostela Sedmibolestné Matky Boží, 5. 3. 2018, 18. 3. 2018 zaslání kalkulace práce Mgr. Evě Bielikové z oddělení správy majetku města Nový Bydžov. (Z. Růžicka)

• Exkurze na konzervátorských pracovištích:

V následujících datech proběhly odborné exkurze studentů škol ve všech laboratořích konzervace sbírek

- 14. 2. 2018 SPŠG a VOŠG Hellichova, odborný dozor Ing. Eva Honsová
- 5. 4. 2018 SUPŠ a VOŠ Turnov, odborný dohled Vojtěch Ouřada, Dis.
- 17. 5. 2018 VOŠ, odborný dozor Ing. J. Drozenová
- 6. 6. 2018 ZŠ Roztoky, odborný dozor Ludmila Mikulková
- 29. 11. 2018 ZŠ Parentes Praha, odborný dozor Květa Fialová
- 07. 12. 2018 VŠCHT Praha, odborný dozor PhDr. Roman Zaoral

• Různé:

Balení obrazů pro převoz a zápůjčku GUV Hodonín, 2. 11. 2018.

Zajištění analýz k AV Velké Čičovice, Tursko – pro účely plánované výstavy. (Ing. P. Říhová)

9x Condition report - výstava Zdenka Braunerová a její přátelé výtvarníci (výstava k 160. výročí narození malířky, spolupráce se SM v Roztokách), listopad – únor 2019. (Ing. A. Kypetová)

48x Condition report z historického depozitáře pro Obec Máslovice Muzeum másla na výstavu Koloniál u pana Bajzy aneb historie obchodu a obchodování k 8. 10. 2018. (I. Nacherová)

Příprava 27 ks předmětů s Condition reporty na Výstavu Keltové pro NM. (Ing. P. Říhová)

Příprava 2 ks předmětů, zápůjčka za účelem analýzy – traseologie, MMP. (Ing. P. Říhová)

2x Prodloužení smluv, a vytvoření nových Condition reportů pro muzeum Beroun a muzeum Benešov nad Ploučnicí. (Ing. P. Říhová)

Příprava 120 ks předmětů s Condition reporty – Zápůjčka GUV v Hodoníně.

100 ks předmětů s Condition reporty – Zápůjčka GUV v Hodoníně (obrazy Z. Braunerové 87 ks, sklo 13 ks).

Příprava Condition report – renesanční kachel pro Muzeum hlavního města Prahy.

Zpracování dokumentace pro KOP, na základě nového atomového zákona (ve spolupráci s J. F. Torňošovou).

Zpracování pasportizace 2017 pro Metodické centrum v Brně na příkaz MK.

Zpracování žádosti ISO 2019 a projektových záměrů na kraj.

Přihlášení projektu „Příběh jednoho pokladu“ do ceny Gloria musaealis a do soutěže Muzaionfilm v Uherském Brodě (v obou případech jsme byli oceněni).

Příprava výstavy Československý kolek a příprava grantu od MK ČR. (BcA. M. Caranová)

Příprava výstavy Viděno rukama. (I. Nacherová)

Konzervátorské oddělení spolupracovalo na instalaci a deinstalaci výstav výstavy Viděno rukama, Vysoce ctěná slečno / můj milý, Příběhy Tichého údolí, Zdeněk Burian, na vlně dobrodružství, Kašpárkův svět, Historické Vánoční ozdoby, Prima sezóna, Imginárium, výstavy betlémů a na Mezinárodním dni archeologie.

Výroba 15 ks lukoprenových a silikonových forem slonů pro dílničky k haptické výstavě Viděno rukama.

Tvořivé dílny pro nevidomé v souvislosti s výstavou Viděno rukama – 22. 3., 5. 4., 26. 4., 10. 5., 17. 5. 2018
 Muzejní noc – tvořivá dílna „Odlij si svého slona“, 18. 5. 2018. (kovy, K. Vraná)
 Převzetí, balení 15 ks zapůjčených předmětů SM po ukončení výstavy Jan Felk a syn – továrna na glóby na Přírodovědecké fakultě UK – leden 2018. (Ing. A. Kypetová)
 Dílna k výstavě československý kolek, 22. 6. 2018.
 Komentované prohlídky k výstavě Československý kolek, 29. 8. 2018; 3. 7. 2018; 1. 10. 2018.
 Výroba 16 ks výstavních stojanů pro venkovní plakáty A0. (Z. Růžička)

• **Studentské praxe na konzervačním oddělení:**

Úsek konzervačního oddělení	Počet studentů na praxi	Škola/Instituce	Termín
Kovy	1	Regionální muzeum Teplice	19. 11. – 30. 11. 2018
Papír	1	SPOŠG a VOŠG Hellichova	21.–25. 5; 18.–22. 6. 2018
Textil	1	VŠCHT	6. 8. – 17. 8. 2018

1. 3 Odborné oddělení

• **Stálé expozice**

- dovybavení expozice Život v letovisku, v části tzv. zimní zahrady (PhDr. I. Kubečková, Bc. M. Urfusová)
- úpravy expozice Vrchnostenská správa panství, v části kuchyně – uzpůsobení instalace pro konání edukačních a doprovodných programů (PhDr. I. Kubečková)

• **Odborná knihovna a archiv**

- doplňování přírůstků nákupem a výměnou, průběžná evidence nových přírůstků a její počítačové zpracování, zpracování přírůstků získaných darem a z tzv. starých fondů (celkem 941 ks)
- zajištění služeb veřejnosti ve smyslu knihovního zákona a Knihovního řádu SM
- inventarizace odborné knihovny, v souvislosti s inventarizací byla celá knihovna vystěhována, knihy v jednotlivých lokacích rozvolněny a následně nově uloženy, byly prováděny opravy v počítačové evidenci
- deponát knih poškozených povodní – provedeno roztřídění, nalezeno 281 evid. čísel knihovny SM (Bc. M. Hůlková, P. Benešová)

• **Archiv**

- v roce 2018 byla práce v podsбірce písemností a tisků soustředěna na provádění nápravy nesrovnalostí zjištěných celkovou revizí z let 2015–2016, včetně opravy záznamů v databázi, byla vytvořena nová sbírková databáze Bach nutná pro vypořádání komplikované evidence ve sbírce písemností a k nápravě zdvojené evidence v části sbírky, průběžné byly prováděny opravy formálních chyb v počítačové evidenci
- byl proveden výběr a příprava archiválií k realizaci fotodokumentace (fondy Felkl, Transport smrti, Miloš Malina) (Bc. M. Hůlková)

• **Fotoarchiv**

- třídění nových fotografií, tisk náhledů, převod dat na externí disk – 1675 ks foto
- vyhledání fotografií a pohlednic pro potřeby odborných pracovišť SM, následné uložení – 120 ks
- vyhledání fotografií pro nové webové stránky muzea – 200 ks (T. Hůlková)

• **Spisovna**

- příprava spisovny na systém ukládání uzavřených spisů
- proveden soupis kartonů k vyřazení, ve spolupráci se SOkA Praha-západ zajištěno provedení skartačního řízení, provedeno uložení spisovny do nových kartonů (Bc. M. Hůlková)

Badatelské služby

– zajištění služeb v depozitářích, odborné knihovně, fotoarchivu a archivu (badatelské návštěvy)
(odpovědní pracovníci odborného oddělení)

Badatelský úkon	Řešitel	Popis
dotazy e-mail – fotoarchiv	Bc. T. Hůlková	různé, datace na základě obrazových analogií
fotoarchiv - vyhledání materiálu – 2x	T. Hůlková	
lidové kroje – 1x	PhDr. I. Kubečková	studium lidových krojů (NPÚ, folklórní soubor)
vyhledání předmětů – afrikanistika – 1x	PhDr. I. Kubečková, T. Hůlková	studium materiálu v souvislosti s přípravou výstavy
vyhledání dokumentů ve sbírce písemností a tisků, příprava materiálu – 5x	Bc. M. Hůlková	různé typy dokumentů
badatelské dotazy e-mail, telefon – písemnosti a tisky – 20x	Bc. M. Hůlková	různé
externí badatel 8x (11 návštěv)	Mgr. V. Dlouhá	Projekt Pladias
externí badatel 2x	Mgr. V. Dlouhá	odborné články
dotazy telefonické 12x	Mgr. V. Dlouhá	určení rostlin dle historických jmen, přítomnost v depozitáři
dotazy e-mail 6x	Mgr. V. Dlouhá	přítomnost druhů v herbáři, lokality
dotaz facebook 21x	Mgr. V. Dlouhá	druhy rostlin dle fotodokumentace, lidových jmen
determinace střevlíkovitých brouků (Carabidae) – 3 návštěvy	RNDr. O. Hovorka, Ph.D. (Nick Schifstall, ČZU)	determinace fosilních fragmentů střevlíků srovnáním se sbírkovými exempláři
determinace nosatců (Curculionidae)	RNDr. O. Hovorka, Ph.D. (L. Řehoř)	determinace nosatců dle odborné literatury a srovnáním se sbírkovými exempláři
dotazy e-mail 10x	Mgr. M. Šášinková	různé, dotazy týkající se sbírkových předmětů, studium materiálů v souvislosti s přípravou výstav

Vlastní badatelská činnost pracovníků	Řešitel	Popis
studium podmaleb na skle ve sbírkách JM České Budějovice	PhDr. I. Kubečková	studium podmaleb na skle ve sbírkách JM České Budějovice
studium podmaleb na skle z fondů NPÚ	PhDr. I. Kubečková	studium podmaleb na skle ze Svatojiřské sbírky uložené na St. zámku Konopiště – výstup přednáška na mezinárodním sympoziu
projekt Příběhy Tichého údolí	Mgr. M. Šášinková	Interní projekt, archivní rešerše v NA, SOKA, SOA, KÚ výstupem byla výstava a stejnojmenný katalog

- **Spolupráce s jinými organizacemi, poradenská činnost**

- Poskytování odborné pomoci ostatním vlastníkům sbírek v souladu se zákonem č. 122/2000 a prováděcími předpisy. Spolupráce s vysokými školami, vědeckými ústavy, archivy a ostatními institucemi dle potřeb jednotlivých oborů (pracovníci odborného oddělení)
- Spolupráce s NPÚ ÚOP střední Čechy – příprava výstavy Prima sezóna, zajištění zápůjčky z vlastních sbírek muzea
- Spolupráce s MěÚ Roztoky – příprava vzpomínkového aktu Transport smrti, realizace 26. 4. 2018
- Spolupráce a konzultace při tvorbě publikací: Obec Dubenky (téma Z. Braunerové), České Vánoce, nakl. Mladá fronta (Mgr. Šášinková), Strakula, Dušan a kol. autorů. 100 let české státnosti ve Středočeském kraji. Praha 2018, Cerman, Ivo a kol. autorů. Střední Čechy 1918/2018. Praha 2018. (Mgr. M. Šášinková, T. Hůlková, A. Hůlka)
- Zajištění zápůjčky sbírkových předmětů pro Galerii výtvarného umění v Hodoníně – výběr z výtvarného díla Z. Braunerové, výstava v redukované podobě kopírovala realizovaný projekt Vysoce ctěná slečno / Můj milý (Mgr. M. Šášinková, PhDr. I. Kubečková)
- Konzultace o budoucí expozici v Památníku bratří Mrštíků (Regionální muzeum v Mikulově) (Mgr. M. Šášinková)
- Spolupráce s ÚDU AV ČR na identifikaci fotografií J. Sudka s díly M. Maliny
- Korektura dat k rukopisům ve sbírkách SM pro 3. díl publikace Repertorium rukopisů 17. a 18. století z muzejních sbírek v Čechách (kol. autorů, Nakladatelství Karolinum) (Bc. M. Hůlková)
- Zajištění exkurze v depozitářích SM pro účastníky příměstského letního tábora Hrajeme si na novináře, pořadatel M. Bittnerová ve spolupráci s Domy dětí a mládeže, 30. 8. 2018, RNDr. O. Hovorka, A. Hůlka, Bc. (M. Hůlková)
- **Ostatní**
- Exkurze – Správa pražského hradu – program Ginis (elektronická spisovna) v praxi (PhDr. Z. Suchánková, PhDr. I. Kubečková, Ing. M. Papíková, Bc. M. Urfusová, Mgr. J. Klementová, Ing. P. Říhová, Bc. M. Hůlková)
- zpracování podkladů pro přihlášku do soutěže Gloria musaealis za rok 2018 v kategorii výstavy – výstava Vysoce ctěná slečno / Můj milý. Desatero mužů na paletě života Zdenky Braunerové
- zpracování žádostí o dotační tituly na rok 2019 – ČEZ, MK ČR – projekt animovaného filmu k expozici v ateliéru Z. Braunerové (Mgr. M. Šášinková)
- zpracování Zprávy o činnosti Středočeského muzea za rok 2017 (PhDr. I. Kubečková, Mgr. J. Klementová, spolupráce Bc. M. Urfusová)
- spolupráce s programovým oddělením na technickém zajišťování výstav, doprovodných programů, vernisáží a propagace muzea (P. Benešová, Bc. M. Hůlková)
- revize nových webových stránek muzea (PhDr. I. Kubečková)
- aktualizace vnitřních předpisů ke správě sbírek: Režim nakládání se sbírkami, Badatelský řád, Depozitární řád, Jednací řád poradního sboru pro sbírkotvornou činnost, Sbírkotvorný program
- příprava výkazů pro zpracování Závěrečné zprávy a výkazu NIPOS
- CES-on-line evidence sbírek – administrace, zpracování dotazníku pro Metodické centrum CITeM MZM (Mgr. Váchová, Ph.D.)

2. Členství v oborových organizacích

Organizace	Člen
AMG – Botanická komise AMG	Mgr. V. Dlouhá
AMG – Etnografická komise AMG	PhDr. I. Kubečková, místopředsedkyně
AMG – Komise muzejních historiků AMG	Mgr. M. Šášinková
AMG – Komise restaurátorů	Ing. P. Říhová, In. A. Kypetová, I. Nacherová, BcA. P. Domčíková, K. Vraná, BcA. M. Caranová, B. Korbelová
AMG – Pracovní skupina pro přípravu registrace a akreditace muzeí AMG	PhDr. I. Kubečková
AMG – Revizní komise AMG	PhDr. Zita Suchánková
AMG – Zoologická komise AMG	Mgr. O. Hovorka
Česká archeologická společnost	Mgr. J. Klementová
Česká národopisná společnost	PhDr. Z. Suchánková, PhDr. I. Kubečková
Česká společnost entomologická	RNDr. O. Hovorka, Ph.D.
České sdružení přátel betlémářů	PhDr. Z. Suchánková, místopředsedkyně
ICOM	PhDr. Z. Suchánková, Mgr. M. Šášinková
Komise SČK pro posuzování nominací na titul Mistr tradiční rukodělné výroby Středočeského kraje	PhDr. I. Kubečková
Poradní sbor pro sbírkotvornou činnost Národního pedagogického muzea a knihovny J. A. Komenského v Praze	Mgr. M. Šášinková
Poradní sbor pro sbírkotvornou činnost Archeologického oddělení Národního muzea	Mgr. K. Smíšek
Poradní sbor pro sbírkotvornou činnost Etnografického oddělení Historického muzea Národního muzea	PhDr. I. Kubečková
Poradní sbor pro sbírkotvornou činnost MVČ Hradec Králové	PhDr. I. Kubečková
Redakční rada sborníku Confluens Regionálního muzea v Mělníku	Mgr. M. Šášinková
Salon Zdenky Braunerové, z. s.	Mgr. M. Šášinková, předsedkyně, PhDr. Z. Suchánková
Sdružení historiků ČR	PhDr. Z. Suchánková
Sdružení sběratelů a přátel exlibris	PhDr. Z. Suchánková
Spolek českých betlémářů	PhDr. Z. Suchánková, PhDr. I. Kubečková
Umělecká rada Galerie města Pardubic	Mgr. L. Váchová, Ph.D.

Zpracovala: Mgr. Lucie Váchová, Ph.D.

IX. Ekonomická část

Personální údaje k zajištění činnosti PO k 31. 12. 2018

Počet zaměstnanců	
Fyzický počet zaměstnanců organizace celkem	66
z toho:	
- kmenových zaměstnanců	66
- externích zaměstnanců	0
Přepočtený počet kmenových zaměstnanců	49,56

Průměrná měsíční mzda v Kč	2017	2018	Vývojový ukazatel (2017/2016*100)%
CELKEM	27 178	32 161	118,33 %

Hospodaření příspěvkové organizace za rok 2018

Výsledek hospodaření po zdanění v Kč	2017	2018
Náklady celkem	32 087 709,12	39 078 824,26
Výnosy celkem	32 117 077,42	39 577 840,68
+zisk/-ztráta	29 368,30	499 016,42

Komentář ke schváleným závazným ukazatelům za rok 2018

Závazné ukazatele nebyly překročeny a jsou plně v souladu s upraveným rozpočtem daného roku. Ještě během roku 2018 bylo ze strany instituce požádáno o změnu závazného ukazatele „Odpisy dlouhodobého majetku“ z důvodu dosavadního účetního nepřevzetí rekonstrukce zámku od zřizovatele, s čímž nebylo v původním odpisovém plánu na rok 2018 počítáno.

Čerpání účelových investičních a neinvestičních dotací 2018

Účel dotace	Výše dotace v Kč	Čerpáno v Kč
Investiční dotace:		
ISO/D Preventivní ochrana před nepříznivými vlivy prostředí – klimatizace radiografického pracoviště a laboratorní vzduchotechnika pro laboratoř keramiky	297 000	297 000

Účel dotace	Výše dotace v Kč	Čerpáno v Kč
Neinvestiční dotace:		
ISO/D Preventivní ochrana před nepříznivými vlivy prostředí – pořízení stereomikroskopu, zvlhčovače,	65 000	65 000

odvhlčovače		
Kulturní aktivity – výstava Viděno rukama, sochařské dílo Marie Leontovyčové	50 000	50 000
Kulturní aktivity – podpora projektů k připomínkám významných výročí naší státnosti (1918, 1968, 1993) – realizace projektu Kolky v Českolovensku	139 000	139 000
Podpora expozičních a výstavních projektů, tematický okruh 1: Instalace expozic nebo výstav – výstava Vysoce ctěná slečno/Můj milý. Desatero mužů na paletě Zdenky Braunerové	180 000	180 000
Podpora expozičních a výstavních projektů, tematický okruh 1: Instalace expozic nebo výstav – 25. Letní keramická plastika	44 000	44 000

Komentář k vybraným čerpaným položkám nákladů a výnosů

Ve sledovaném období byly čerpány náklady ve výši 97 % upraveného rozpočtu, ve výnosech bylo dosaženo 98,2 % čerpání nastaveného plánu pro rok 2018.

účet 501 – Spotřeba materiálu

Jedná se o materiál provozního, kancelářského, konzervačního i výstavního charakteru. Materiál je využíván pro plnění běžného chodu organizace v souvislosti s činnostmi, které si instituce zajišťuje vlastními silami se zapojením vlastních zaměstnanců. Významný pokles této nákladové položky oproti předcházejícímu roku i oproti plánu na rok stávající je způsoben zejména faktem většího zapojení dodavatelských firem realizujících mnohé činnosti zejména výstavního charakteru formou fakturovaných služeb. V minulosti byly tyto činnosti častěji realizovány vlastními silami, avšak při současném nedostatečném personálním obsazení není instituce schopná vše zajistit ve vlastní režii a některé činnosti související s realizací výstav je nucena řešit dodavatelským způsobem.

účet 502 – Spotřeba energie

Uvedená nákladová položka se nijak zvláště neodchyluje od skutečnosti minulého účetního období a ani od upraveného plánu, ve kterém je zohledněno navýšení o 80 tis. Kč oproti původnímu plánu, jelikož zřizovatel v uvedené výši poskytl na tento výdaj příspěvek z důvodu navýšení cen energií pro rok 2018.

účet 504 – Prodané zboží

Oproti vykázané skutečnosti roku 2017 došlo k velmi významnému posunu v oblasti uvedeného ukazatele (o 13,5 %), kdy pohyby v rámci vyskladňování zboží a suvenýrů díky zvýšenému zájmu ze strany kupujících návštěvníků jsou zcela zřejmé. Pochopitelný vliv se potom projevuje i v tržbách za prodané zboží. Svoji pozitivní roli v tomto ohledu sehrává skladba výstav s doprovodným prodejem suvenýrů vztahujících se k dané výstavě či akci.

účet 511 – Opravy a udržování

Uvedená nákladová položka počítala v původním plánu pro daný rok s rozsáhlejšími opravami, které nebyly uskutečněny zejména z kapacitních důvodů. Během roku docházelo k průběžné údržbě majetku

tak, aby se zabránilo případným škodám na něm, nicméně žádné větší opravy realizovány nebyly. V roce 2019 se naopak počítá s opravou střechy Ateliéru Zdenky Braunerové, na kterou zřizovatel poskytuje příspěvek ve výši 250 tis. Kč. Oprava bude velmi pravděpodobně tuto částku několikanásobně převyšovat, takže náklady na opravy a udržování v následujícím časovém období významně převýší skutečnost roku 2018.

účet 512 – Cestovné

V případě položky cestovného bylo již v upraveném plánu pro rok 2018 počítáno s nárůstem nákladů v souvislosti s plánovanými zahraničními cestami zejména v návaznosti na realizaci archeologické interaktivní expozice. Rovněž plán na další časové období počítá se zahraničními výjezdy do některých okolních zemí. Srovnání s rokem 2017 je tedy prakticky nemožné, jelikož v té době byly realizovány víceméně pouze cesty tuzemské a odpovídající běžné činnosti muzea. Projekt Stopami věků se naplno rozjel až v průběhu roku 2018, kdy byl organizaci definitivně schválen prostřednictvím vydaného právního aktu.

účet 513 – Náklady na reprezentaci

Náklady na reprezentaci jsou nižší oproti upravenému rozpočtu, avšak vyšší oproti skutečnosti roku 2017. Důvodem navýšení oproti skutečnosti předcházejícího účetního období je celá řada akcí konaných v prostorách Středočeského muzea, na které byli přizváni hosté zajímaví se o činnost instituce a její výstupy v podobě výstav a byla pořádána celá řada setkání, vernisáží apod., pro které bylo nutné zajistit odpovídající pohoštění.

účet 518 – Ostatní služby

Upravený rozpočet již počítal s navýšením této nákladové položky, takže procentuální čerpání rozpočtu je v požadované relaci do 10 %, avšak je nesrovnatelné s rokem 2017, oproti kterému je nárůst převyšující 20 %. Je to způsobené faktem, že mnohé činnosti související s realizací výstav byly pořizovány dodavatelským způsobem, jak bylo uvedeno v rámci naopak níže čerpané položky materiálových nákladů.

účet 521 – Mzdové náklady

Uvedená nákladová položka odpovídá upravenému rozpočtu, není překročen závazný limit, ale je zvýšené čerpání oproti roku 2017, což je okomentováno výše v rámci celkového hodnocení činnosti organizace – podrobněji viz bod 2) Personální údaje k zajištění činnosti PO k 31. 12. 2018.

účet 524 – Zákonné sociální pojištění

Čerpání této položky je odvozené od čerpání mzdových nákladů.

účet 527 – Zákonné sociální náklady

Na uvedeném účtu je promítnut zákonný 2% příděl z objemu vyplacených mezd do Fondu kulturních a sociálních potřeb.

účet 528 – Jiné sociální náklady

Nákladová položka je tvořena z větší části z nákladů na stravné zaměstnanců, tedy podílu zaměstnavatele přispívajícího na stravenky náležející zaměstnancům za řádně odpracované pracovní

směny a zčásti se v uvedených nákladech projevují částky úhrad povinných lékařských prohlídek (vstupních, výstupních, periodických a preventivních).

účet 538 – Ostatní daně a poplatky

Obsahové určení účtu je vymezeno daněmi a poplatky, organizace využívá uvedený účet k účtování daně z úroků na vedených bankovních účtech.

účet 549 – Jiné ostatní náklady

Jedná se o pojištění majetku, zákonné úrazové pojištění zaměstnanců, členství v profesních organizacích, poplatky za osobní certifikáty a bankovní poplatky. Nárůst oproti skutečnosti roku 2017 ve výši 17,5 % je způsoben nejen zvyšujícími se bankovními poplatky k vedeným účtům, ale zejména z důvodu zvýšeného zákonného úrazového pojištění zaměstnanců, které odpovídá zvýšenému objemu mzdových prostředků oproti předcházejícímu období. Z uvedeného základu mzdových prostředků je totiž tento ukazatel vypočítáván a odvozen.

účet 551 – Odpisy dlouhodobého majetku

Jde o závazný ukazatel, který ve sledovaném období nebyl překročen a plně odpovídá upravenému rozpočtu, který byl v průběhu roku laděn se zřizovatelem tak, aby odpovídal skutečnosti ve smyslu odpisů majetku v průběhu roku 2018.

účet 563 – Kurzové ztráty

Uvedený účet obsahuje předem neplánovanou a nevýznamnou položku v úhrnné výši 401,75 Kč vzniklou jako kurzový rozdíl z přepočtu cizí měny u dvou zahraničních faktur účtovaných v průběhu roku 2018.

účet 557 – Náklady z vyřazených pohledávek

Položka ve výši 7 403,- Kč nebyla rovněž v plánu na rok 2018 zahrnuta a týká se dlouhodobě evidované pohledávky za firmou Varhanářství Kőnig, kterou bylo povoleno zřizovatelem odepsat jako nevyhmatelnou po předchozí žádosti a následném Usnesení Rady Středočeského kraje č. 029-34/2018/RK ze dne 5. 11. 2018.

účet 558 – Náklady z drobného dlouhodobého majetku

Nákladová položka je zvýšena oproti roku 2017 o necelých 6 % a odpovídá nutné obnově zastaralého majetku, kdy se instituce snaží v rámci možností postupně v jednotlivých po sobě jdoucích letech modernizovat počítačové a kancelářské vybavení nutné k plnění každodenních pracovních úkolů. V uvedené položce jsou promítnuty i nákupy drobného dlouhodobého majetku pořízeného z dotace ISO D poskytnuté Ministerstvem kultury ČR. V roce 2018 se jednalo o nákup stereomikroskopu, zvlhčovače a odvlhčovače pro konzervátorské oddělení.

účet 602 – Výnosy z prodeje služeb

Uvedená výnosová položka byla původně plánována na vyšší, avšak nerealizovatelné úrovni. Předpokládalo se, že instalací nového zářiče pro konzervační a ozařovací pracoviště dojde k výraznému snížení času ozařování a tím ke zvýšení tržeb, které tvoří velmi významnou část výnosů z prodeje služeb. Ve srovnání s rokem 2017 došlo sice k navýšení tržeb za ozařování téměř o 18 %, avšak toto navýšení zdaleka nestačilo k pokrytí propadu v oblasti tržeb za archeologické výzkumy a tržeb za

konzervaci předmětů prováděné našimi odbornými odděleními tak, aby původní plán byl naplněn. Již v pololetí 2018 byl tedy plán upraven na předpokládanou skutečnost, která se v součtu všech výnosů z prodeje služeb příliš neliší od skutečnosti předcházejícího účetního období (je vyšší pouze o necelá 3 %).

účet 604 – Výnosy z prodaného zboží

Ve výnosech z prodaného zboží se naopak promítá poměrně značný nárůst oproti roku 2017, ale zejména i oproti plánu na rok 2018, který s takovým nárůstem vůbec nepočítal. Vysoké tržby za prodané zboží lze přičítat vhodné nabídce suvenýrů a upomínkového zboží, o které byl poměrně vysoký zájem zejména v době konání zajímavých a pro diváka přitažlivých výstav a akcí, kdy tržby nebývale vzrostly.

účet 641 – Smluvní pokuty, úroky z prodlení, jiné pokuty a penále

Účet z logiky věci není předmětem plánování, nicméně skutečnost za rok 2018 ve výši vykázaného zůstatku 26,5 tis. Kč odpovídá smluvní pokutě za nedodržení termínu dodání díla a přispěla tedy do jisté míry k ovlivnění celkových výnosů instituce a promítla se tedy, mimo jiné, i do zlepšeného výsledku hospodaření.

účet 648 – Zúčtování fondů

Na uvedeném účtu se promítá čerpání darů a příspěvků poskytnutých v uplynulých obdobích Středočeskému muzeu k dalšímu rozvoji své činnosti. Tyto prostředky byly účtovány přes rezervní fond organizace a jeho tvorba i čerpání jsou podrobně rozebrány v tabulce č. 3) Metodického pokynu č. 12.

účet 649 – Jiné ostatní výnosy

Položka ve výši 4 185 755,64 Kč odpovídá výsledkové úpravě nekrytí investičního fondu organizace.

účet 662 – Úroky

Jedná se o úroky z bankovního účtu, položka nebyla rozpočtována a její výše 239,27 Kč je zcela nevýznamná.

účet 672 – Výnosy vybraných místních vládních institucí z transferů

Původně rozpočtovaný příspěvek na provoz od zřizovatele byl v průběhu roku 2018 navýšen o příspěvky doplatků k dotacím poskytnutým MK ČR, byly zohledněny vratky poměrných částek příjmů z pronájmů, pololetní odměny zaměstnanců a ředitelky organizace za dosažení druhého místa v soutěži Gloria musaealis, podpoření nehrazených archeologických výzkumů a zohlednění zvýšených finančních nároků v souvislosti se zaváděním režimu GDPR. V neposlední řadě zřizovatel povýšil původní příspěvek na provoz o položky týkající se přidělených rozvojových projektů a v celkových výnosech se projeví položky převedené z roku 2017 (zpětné zapojení vratky z pronájmů vzniklé z rozdělení HV kraje za rok 2017 a převod částky na propagaci muzea poskytnuté v prosinci 2017, ale čerpané až v roce 2018).

V rámci uvedené výnosové položky je uvedena neinvestiční dotace MK ČR na podpořené projekty a výstavy a dále částka odpovídající odpisům majetku pořízeného z dotace MK ČR v minulých obdobích, tzv. transferový podíl.

Výsledek hospodaření za rok 2018

Hospodaření organizace bylo průběžně sledováno, byl kladen důraz na vnitřní kontrolní systém s ohledem na hospodárné, efektivní a účelné vynakládání finančních prostředků.

Organizace vykazuje za rok 2018 zlepšený hospodářský výsledek ve výši 499 tis. Kč díky nepřekročení naprosté většiny nákladových položek oproti upravenému rozpočtu. Celkové hospodaření organizace v roce 2018 kladně ovlivnila skutečnost získání mnoha finančních prostředků nad rámec původního plánu. V neinvestiční oblasti přímo ovlivňující hospodářský výsledek to byly zejména prostředky MK ČR a s tím související doplatky jednotlivých projektů ze strany zřizovatele navýšením příspěvku na provoz. Tím mohly být zafinancovány i náročnější projekty, výstavy a další akce přímo související s činností muzea a jeho prezentací vůči veřejnosti. Zřizovatel nad rámec běžného příspěvku na provoz zohlednil například i nárůst nákladů v souvislosti se zaváděním GDPR, přispěl na zvýšené náklady v oblasti energií, refundoval výdaje související s neplacenými záchrannými archeologickými výzkumy a oproti minulým rokům navýšil i prostředky na mzdy v souvislosti s úspěchem PO v soutěži Gloria musaealis a vyplacenými pololetními odměnami zaměstnancům a ředitelce organizace. Organizace byla v roce 2018 zapojena i do čerpání FP z rozvojových projektů, v jejichž rámci byly v daném časovém období uhrazeny položky týkající se již pravidelného konání adventního koncertu a byla podpořena putovní výstava Má vlast cestami proměn a akce prezentace formou filmového spotu natočeného v prostorách Středočeského muzea v Rožtokách. Na další činnosti a akce byly zřizovatelem poskytnuty finanční prostředky s možností převedení do dalšího roku, které se tedy do hospodářského výsledku aktuálního období nepromítají. Jde o akci obnovy majetku a financování rozvojového projektu sv. Ludmila.

Ekonomickou část zpracovala: Ing. Milada Papíková

V Rožtokách 12. 3. 2019, PhDr. Zita Suchánková