Nalžovický zámek, poskytovatel sociálních služeb
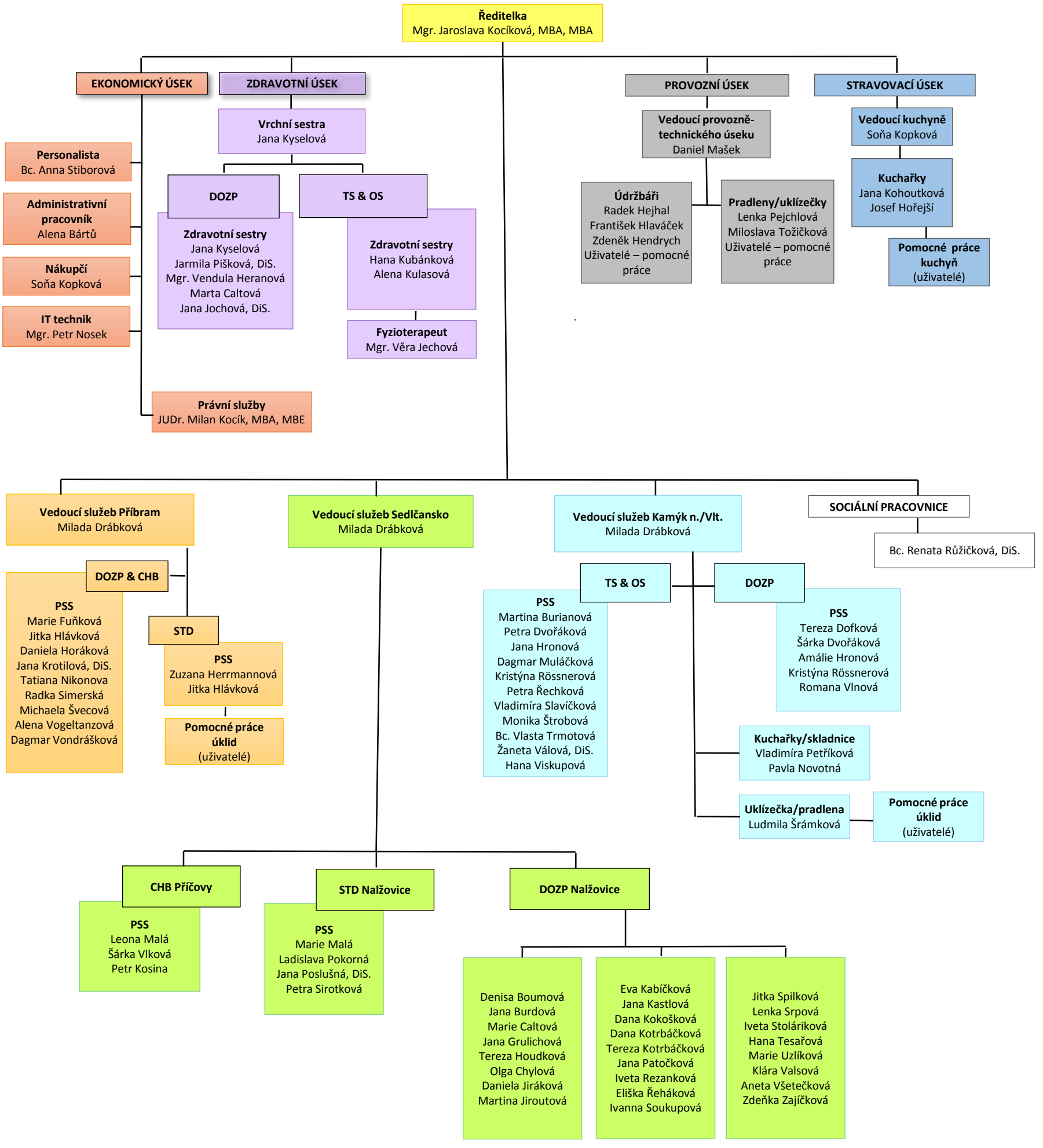
Organizační struktura platná od 1. 6. 2023